Suomen Kuvalehti

№ 22
HINTA 3 MK
1930

SINIRISTILIPPUJA
PARTIOLAISTEN KULKUEESSA

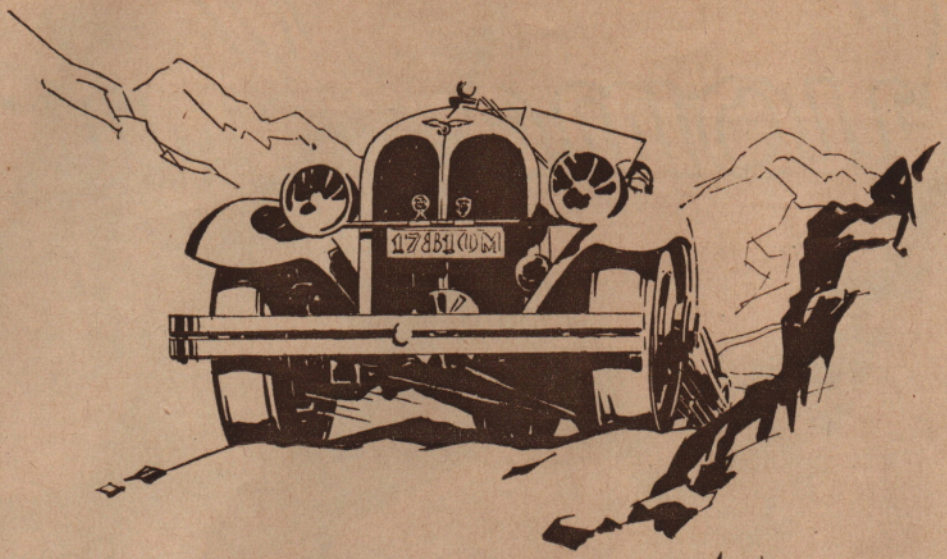

Nykyaikainen auto vaatii nykyaikaisen hoidon

Ajan tasalla pysyminen merkitsee nykyään enemmän kuin koskaan ennen. Tämän tietää ennen kaikkea jokainen kokenut autoilija. Väärän voiteluaineen käyttö on anteeksiantamatonta, ja vauhtimahdollisuuksien yhä lisääntyessä tuomitaan se yhä suuremmaksi virheeksi. Niinpä kasvaakin päivä päivältä Gargoyle Mobiloil-öljyn ystäväpiiri. Tämä öljy on todettu voittamattomaksi tehoisuudessa ja kestävyydessä hirmunopeuksilla — ja silloin se on voittamaton *kaikilla* nopeuksilla. Se lisää moottorin tehoa 10—30 % ja supistaa öljyn kulutusta 15—20 %.

Voimaa — Turvaa — Säästöä

Uudenaikaiset moottoripyörät vaativat aivan erikoisen voitelun. Erikoisöljyjämme Gargoyle Mobiloil »TT» ja Aero »D» käyttäessänne saavutatte: suuremman kiihtyväisyyden; täydellisen männän tiiviyden ja suurimman puristuksen; moottorin korkeimman tehon; noki- ja hiilikarstakerrosten vähentymisen mäntien pinnoilla ja venttiileillä; korjauskulujen vähenemisen.

GARGOYLE
Mobiloil
Vacuum Oil Co.

VACUUM OIL COMPANY, HELSINKI

Verraton sikojen lihotusrehu!

SIKOJEN LIHOTUSREHU

Lihottaja

PÄÄAINE: korkealaatuinen riisirehujauho, joka syntyy riisiä hiottaessa senjälkeen kun ulommainen olkikuori ensin on kokonaan poistettu ja sisältää jauho siis riisin sisäpinnan vitamiini- ja rasvaaineen.

SEKOITUSAINEET: kuivattua panimohiivajauhetta sekä ravintosuolaa.

ANALYSI:

Raakarasvaa	12,2 %
Raakaproteiniä ..	13,1 %
Yhteensä	25,3 %

Valmistaa ja laadusta vastaa:

VAASAN HÖYRYMYLLY
OSAKEYHTIÖ
Vaasa

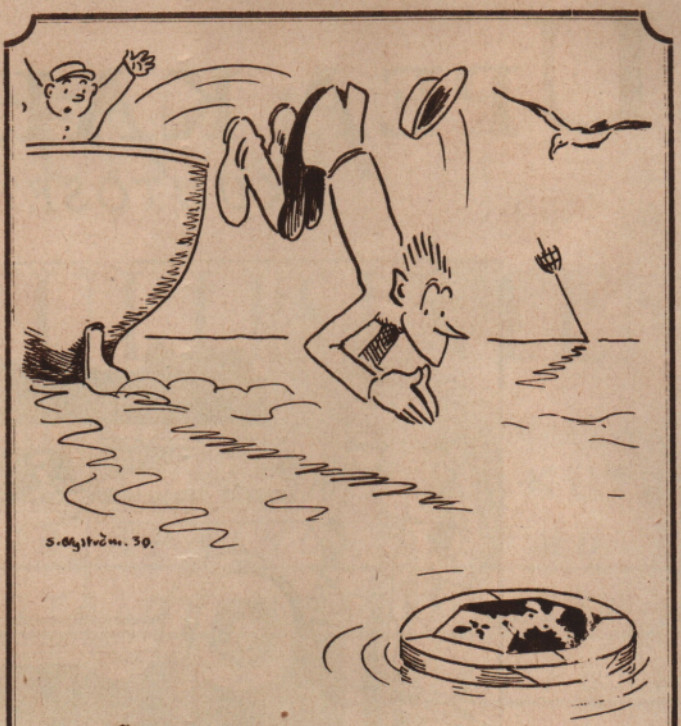

Vaasan Leipää noutamaan
nyt rohkeasti lähden.
Uhmaan vaikka valtamerta
tämän aarteen tähden.

AIR-FLIGHT

ILMA-KIITO

Autoilu varmaksi!

Ei tärinää — ei luisumis-vaaraa!

Uudessa FISK Ilma-Kiito renkaassa on avarampi ilmatila kuin missään muussa autorenkaassa. Ja tämä vankka ilmavyö kantaa autoa, sen kiitäessä eteenpäin ihmeteltävän tasaisesti, pehmeästi ja varmasti. Tutustukaa Tekin etun ne vuoksi tähän vuoden huomattavimpaan autorengas-uutuuteen!

Pääedustaja Suomessa:

SUOMEN VOIMAVAUNU OY.
Helsinki. Mikonkatu 13. Puh. 26 541

ILMA-KIITO

UPEA KAHDEKSIKKO

KUUTOSEN HINNALLA

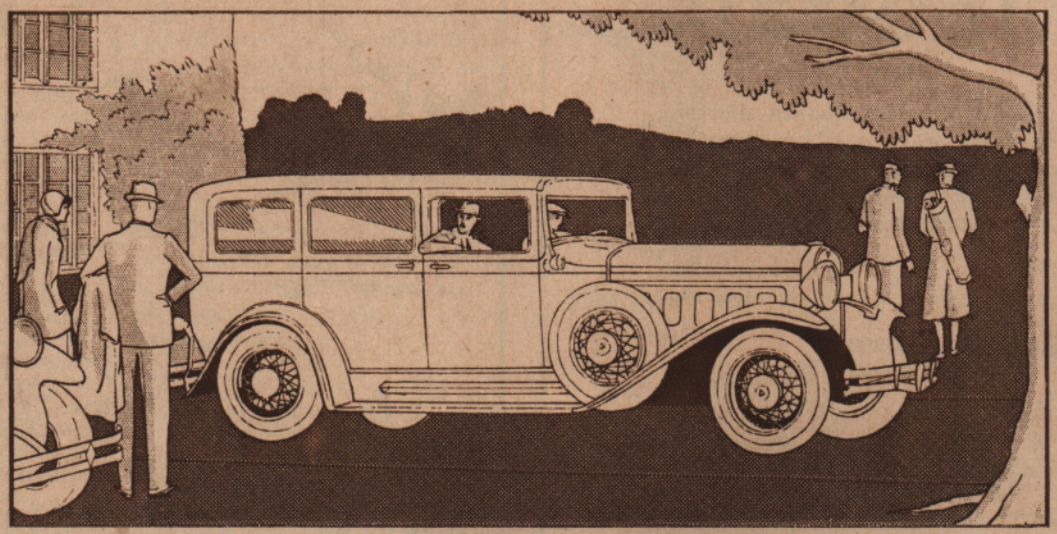

Nyt ei enää kahdeksikko ole kallis. Hudson on ryhtynyt valmistamaan kahdeksikkoja, jotka tulevat halvoiksi sekä ostettaessa että käytettäessä. Kuitenkin on niitten ulkoasu, kauneus ja laatu aivan uutta, voittamatonta.

Tuhannet entiset kuutosen omistajat voivat nyt päästä nauttimaan upean kaupunkiauton ja suorituskykyisen urheiluvaunun eduista ostamalla Suuren Hudson 8:n, jonka hinta ei ole korkeampi kuin monen kuutosen.

Tulkaa katsomaan ja koettamaan tätä nykyaikaista kahdeksikkoa. Saatte silloin kokea, miten mukavaa ajaminen sillä on. Leveät, syvästi pehmustetut istuimet, käsinojat takana, mohair-kankainen verhoilu, kirkkaankiiltävät kromioidut kädensijat ja helat, kaikki nämä tekevät Teihin miellyttävän vaikutuksen ja saavat Teidät tuntemaan, että Suuri Hudson 8 on yhtä upea kuin moni paljon kalliimpi auto.

HUDSON SUURI 8

HINNAT:

LYHYT ALUSTA

Coach	Smk. 63,700:—	Roadster	Smk. 68,300:—
Coupe	» 65,700:—	5 hengen Phaeton	» 72,800:—
Standard Sedan	» 68,200:—	Sun Sedan	» 76,400:—

PITKÄ ALUSTA

Touring Sedan	Smk. 74,200:—	7 hengen Phaeton	Smk. 82,500:—
Brougham	» 75,300:—	7 hengen Sedan..	» 91,600:—

Teknillisiä tietoja:

8-sylinterinen, 80-hevosvoimainen moottori — Suora kahdeksikko — Painoon nähden runsaasti tehoa — 5 tai 7 hengelle runsaasti tilaa — Nelj ä kaksipuolista iskunvaimentajaa — Sytytyksen lukko — Tuulilasi pirstoutumatonta lasia, sen asentoa voi säätää helposti yhden käden avulla — 10 erilaista korimallia ja runsas väriasteikko.

NOVA

Helsinki, E. Esplanaadinkatu 12 · Puh. 26691

„Hampaita myöten aseistettu“!

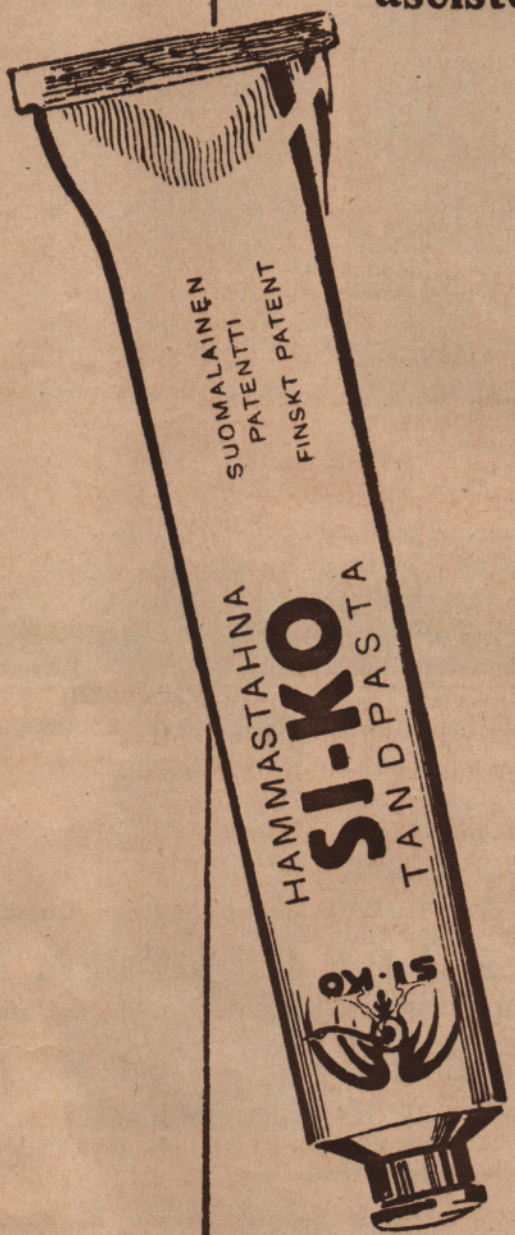

SI-KO ei sisällä mitään hammaskiillettä raappivia tai hammaskiven muodostumiselle aineistoa jättäviä kivennäispuhdistusaineita.

SI-KO on nimittäin viime vuosien tieteellisten tutkimusten tulos, joissa on todettu, että todella tehoisan ja vahingoittamattoman hammastahnan tulee olla „hapahko“. SI-KO juuri sisältää hedelmähappoja samoissa suhteissa kuin esim. omena. Sen tähden se on satoja kertoja tehoisampi kuin kaikki muut kaupassa olevat hammaspuhdistusaineet. Koettakaa sitä ja pankaa merkille, miten suunnaton ero on.

Vain SI-KO hammastahnalla ja SI-KO hammasharjalla olette „aseistetut hampaita myöten“.

Tuubit à Smk. 7:50 ja 11:—.

SI-KO

SÄHKÖLIIKE J. KESO & K:NI

Suorittaa kaikkia sähkö- ja puhelinalaan kuuluvia töitä. Huolellinen työ ja kohtuulliset hinnat / Täydellinen sähkökojeiden korjauspaja. Pyytäkää tarjouksiamme

UUDENMAANK. 32, PUH. 23292 · LUOTSIK. 14, PUH. 38166

AURINKO

varmaankaan ei paista koko kesää, tulee sateisiakin päiviä. Hankkikaa sentähden itsellenne ja lapsille

HAUSKOJA SEURAPELEJÄMME

SHAKKI, HALMA, LOTTO, AUTOKILPAILU, PYÖRITÄ SINÄ (ruletti) ym. sekä

KORTTIPELEJÄMME

kuten OLYMPIA, FILMIA, KALEVALA, VÄNRIKKI STOOLIN TARINAT, Ennustuskortteja ym.

Lähettäkää kesätervehdyksenne Kuvataiteen KOTIMAISILLA, iloisilla, kesäaiheisilla

POSTIKORTEILLA

KUVATAIDE

HELSINKI, LÖNNROTINK. 10

Hävittäkää koit—

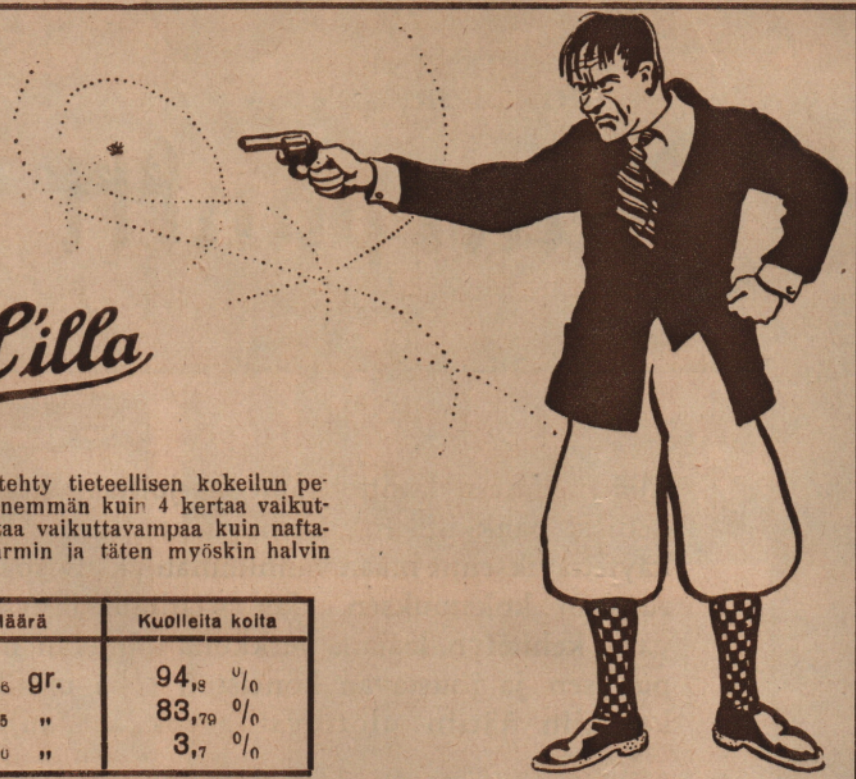

Viibe-Hastrup'in Antimol'illa

Tarkastelkaa allaolevaa taulukkoa. Se on tehty tieteellisen kokeilun perusteella, joka osoittaa, että Antimol on enemmän kuin 4 kertaa vaikuttavampaa kuin kamferi ja melkein 100 kertaa vaikuttavampaa kuin naftaliini. Antimol on senvuoksi epäilemättä varmin ja täten myöskin halvin koiden ja koi-koteloiden tuhoamisaine.

Tilavuus	Valmisteen nimi	Määrä	Kuolleita koita
1 kuutioj..	Antimol	0,16 gr.	94,8 %
1 „	Kamferi	2,15 „	83,79 %
1 „	Naftalini	3,0 „	3,7 %

O/Y Tullgren A/B. Pääedustaja ja Tukkuvarasto. Helsinki. Puhel 25 572.

Ulkomuotoni ei ilmaise ikääni—

Onnellinen se nainen, joka näin voi sanoa. Jokainen nainen haluaa alati säilyttää ulkomuotonsa kauniina, viehkeänä, nuorekkaana.

Nuorekkaan ulkomuodon ensimmäinen ehto ja edellytys on raikas, pehmeä ja silkinhieno hipiä. Alkakaa sentakia jo tänään hoitaa hipiäänne

SULO-kauneuskylvyllä

Sulo-saippuan runsas, hyväilevä vaahto puhdistaa ihon täydellisesti ja elävöittää sen toimintaa. Jatkuva Sulon käyttö silkistyttää ihon »luonnollista tietä», antaen sille raikkautta, suloutta ja kauneutta.

SULO-SAIPPUA — TERVEYDEN, PUHTAUDEN JA KAUNEUDEN AVAIN

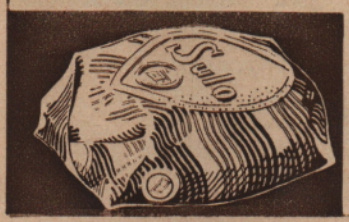

HAVIN
OSAKE YHTIÖ
VIIPURI

PIENINKIN
KONTTORIMME ON

Suurpankki

sillä pieninkin konttorimme harjoittaa yhtä täydellistä pankkiliikettä kuin pääkonttori, tarjoten käytettäviksenne maan vanhimman yksityispankin runsaan kokemuksen, ajan vaatimuksia vastaavaksi kehitetyn, laajana verkkona toimivan, monipuolisen ja joustavan koneiston sekä maailman kaikkiin ääriin ulottuvat arvokkaat suhteet.

Miltei kaikki pankkiasiat Pohjoismaiden Yhdyspankkiin voi myöskin hoitaa *postitse*.

POHJOISMAIDEN YHDYSPANKKI
on maan vanhin suurpankki, joka

444 miljoonaan

nousevine omine varoineen antaa Teille suurimman mahdollisen varmuuden ja palvelee Teitä kokeneesti, nopeasti ja monipuolisesti.

Valitkaa

Pohjoismaiden Yhdyspankki

omaksi pankiksenne!

Tämän Uuden Auton Uusi Nimi On Vanha, Tunnettu

GRAHAM

Hyvä ja Halpa Auto

Kun nyt esitetään uusi sarja autoja, jotka ensimmäisen kerran kantavat kolmen Graham-veljeksen nimeä yksinään, tapahtuu tämä niin erikoisen tarjouksen yhteydessä, ettei sellaista tätä ennen koskaan ole tehty.

Grahamit ja heidän edustajansa vastaanottavat juhlien nämä uudet autot, jotka m.m. ovat kauttaaltaan varustetut pirstoutumattomalla lasilla.

Tämän seikan lisäksi ovat niiden nelivaihteiset voimansiirtolaitteet, kauniit ääriviivat, kestävyys ja suuremmoinen suorituskyky etuja, jotka tyydyttävät ja vetävät puoleensa ankarimminkin arvostelevan ja vaativimmankin ostajan.

Jokaisen Graham-kuutosen ja Graham kahdeksikon kaikki ikkunat ovat pirstoutumatonta lasia.

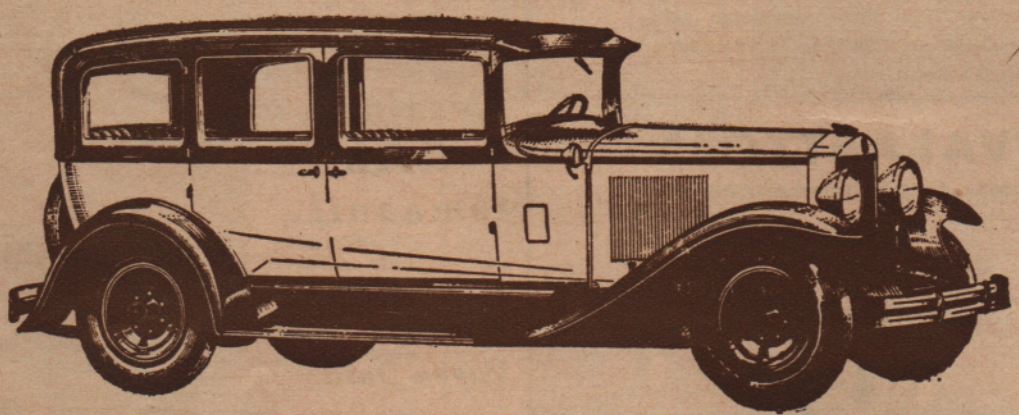

Viipuri: Viipurin Auto Oy. **Jyväskylä:** Kone ja Autokeskus. **Heinola:** A. Huuskonen. **Pori:** Eino Hiltula. **Hanko:** Hangö Autoremont. **Hyvinkää:** Einar Lindstedt. **Värtsilä:** Johtaja V. Ahpo. **Savonlinna:** O. Viljakainen.

Pääedustaja:

AUTOLA Oy

Helsinki.
Heikinkatu 9. Puh.
23 480, 22 766, 22 200.

Oulu: Kauppias J. A. Kangas, Kempele. **Kuopio:** Kuopion Autola Oy. **Mikkeli:** P. H. Kaihola Oy. **Vaasa:** Oy Herman L. Berggren Ab. **Turku:** Autokonttori. **Joensuu:** T. D. Hokkanen. **Karhula:** J. H. Oksanen. **Kajaani:** E. Meriö.

OSA SYÖVYTTÄMÖÄ

Yli kahden vuosikymmenen

ajan on Kemigrafinen Oy. valmistanut sekä yksiväriset kuin myöskin mitä suurinta ammattitaitoa ja työtarkkuutta kysyvät kolmi- ja neliväri kuvalaatat maamme arvokkaimpiin kirjapainollisiin julkaisuihin, juhla- ja kuvateoksiin. — Pitkäaikainen ammatillinen kokemus, työn laatu, nopea ja täsmällinen suoritus ovat vuodesta toiseen lisänneet asiakaspiiriämme. Tämä on velvoittanut laitosta pitämään koneistonsa y. m. laitteet tällä alalla saavutetun kehityksen korkeimmalla tasolla. Tarvitessanne

KUVALAATTOJA

tarjoamme auliisti palvelustamme.

KEMIGRAFINEN OSAKEYHTIÖ

HELSINKI, HIETALAHDENRANTA 17

PUH. 35480 JA 31382

MULLISTAVA KEKSINTÖ!

UUTUUS NAISILLE!!!

Maailman patentti. Suojattu kaikissa sivistysvaltioissa

Ei enää mitään kalliita, aikaa viepiä ja hiuksille turmiollisia kiharrusmenetelmiä. Uusi ONDULOIVA KAMPA onduloi tukkanne ilman muita apuneuvoja vain käyttämällä sitä joka päivä kampauksessa (tav. kampaus).
Taataan täydellinen vaarattomuus! Sadottain kiitoskirjelmiä tyytyväisiltä asiakkailta ja kuuluisilta elokuvatähdiltä.
Tämä kampa on kertakaikkiaan välttämätön jokaiselle naiselle. Kampa on erittäin kestävä. Muitten kampojen käyttö tarpeeton. Hinta ainoastaan Smk. 25:— kpl.

UUTUUS-KONTTORI · HANKO

VIIMEISIÄ NUOTTIUUTUUKSIA

viululle ja mandoliinille helposti sovitettuina kustantajan tiliin.
Ainoastaan Smk. 4:— (neljä) kpl.
5 kpl. postivapaa, 10 kpl. 35:—, 20 kpl. 55:—, 40 kpl. 85:—

VALSSEJA: N:o 31. Onnenaika. — 32. Sunnuntai-ilta. — 34. Meripojan kaipuu. — 37. Kasakka. (Toska). — 40. Meren aallot. — 45. Asfaltti-kukka. — 46. Balalaikka soi. — 49. Kohtalo. — 51. Muisto. — 55. Tuomien kukkiessa. — 57. Syrenien kukkiessa. — 58. Linnunrata. — 60. Pusta uinuaa. — 62. Marjanka. — 890. Elämä juoksuhaudassa. — 90. Kiehtoen kuin viulu soi. — 109. Särkynyt onni. — 110. Kulkijan unelma. — 115. Alla venäläisen kuun. — 117. Onnen pilvilinna. — 118. Nuoruusonni. — 120. Donintyttö. — FOXTROTTEJA: 20. Persianruusu. — 21. Boublitschki. — 74. Fiedel das alte Liedel. — 73. Niagara. — 79. Aavasaksa. — 88. Farao. — 94. Olga äitis on Wolga. — 103. Kirje äidiltä. — 107. Ali-Gaba. — 112. Bimbambulla. — 50. Lappi. — 105. Rakkaudenyö Barselonassa. — MARSSEJA: 24. Pikador. — 25. Zeppelin. — 26. Muistoja Pohjolasta. — TANGOJA: 101. Unelma. — 13. Griseta. — 14. Negrita. — — 67. Säk'järven polkka. — — 121. Sano se sävelin. — — 124. Kaarina — fox. ym. ym.

UUTUUS-KONTTORI · HANKO

Kesäinen naisten romaani!

Vappu Oura:

HIEKKALINNOJA

Kiintoisa rakkaus- ja avioliittoromaani, jossa tekijätär viehättävällä tavallaan kuvaa erilaisia ihmistyyppejä — itsensä elättävää konttorineitiä, rikasta perhetyttöä, »herkkää» kodinnaista — ja heidän erikoisia elämänkohtaloitansa.

Kirjan hinta 30 mk.

O T A V A

HANGON KEKSIÄ
SUNNUNTAI-SEKOITUS
SUNNUNTAI-SEKOITUS
UUSI HANGON „SUNNUNTAI-SEKOITUS" EI SUOTTA KANNA TÄTÄ NIMEÄ. HIENOIMMISTA KAUPASSA LÖYTYVISTA KEKSEISTÄ KOKOONPANTUNA VALIOYHDISTELMÄ ON SE VERTAANSA VAILLA
OSTAKAA JOKA LAUANTAI KOTIIN LAATIKKO „SUNNUNTAI-SEKOITUSTA"

Muutamassa sekunnissa
BURROUGHS PORTABLE'LLA

Tämä suosittu laskukone suorittaa laskutehtävänne erittäin nopeasti ja aina oikein. Kone on Burroughs'in maailmankuulua valmistetta ja saa sen huokeaan hintaan sekä edullisin ehdoin. — Palauttakaa allaoleva vastauslippu, niin omalla kustannuksellamme ja vastuullamme lähetämme koneen ilman ostopakkoa joksikin aikaa vapaasti kokeiltavaksi.

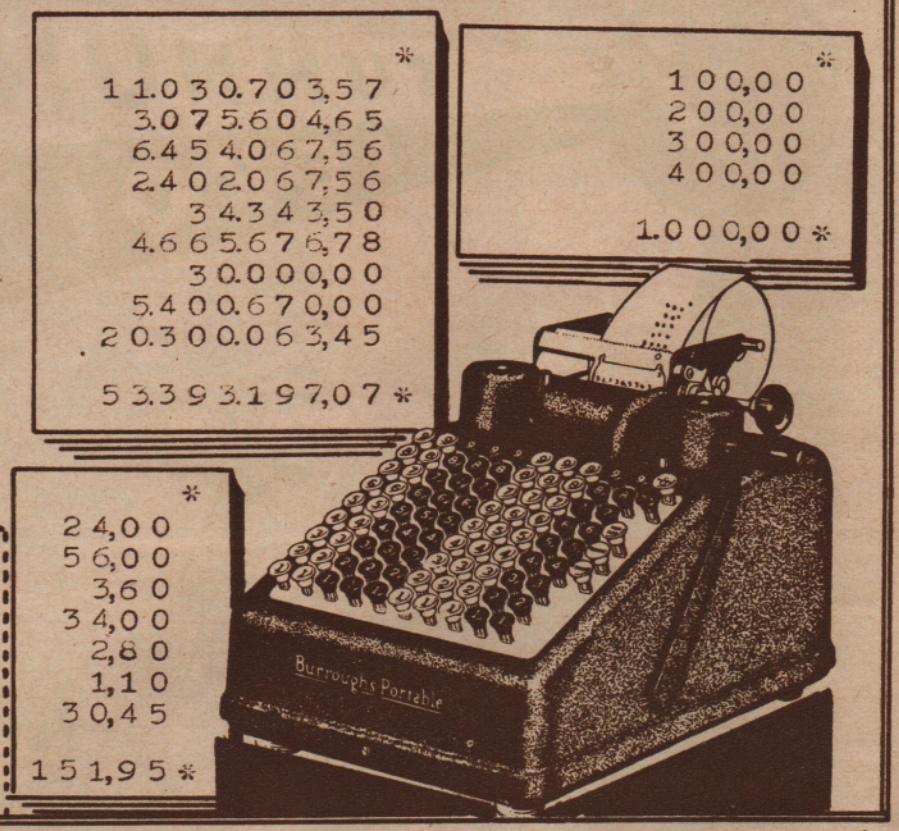

OSAKEYHTIÖ SYSTEMA

Helsinki, Jyväskylä, Kotka, Kuopio, Lahti, Mikkeli, Oulu, Pori, Sortavala, Tampere, Turku, Vaasa, Viipuri.

Osakeyhtiö Systema
Helsinki

Allekirjoittanut pyytää Burroughs Portable-laskukoneen kokeiltavaksi sitoutumatta ostoon tai muihin kustannuksiin.

Nimi .....

Toimiala .....

Osoite .....

NOSTO- JA KULJETUSRATTAITA

tehtaille ja teollisuuslaitoksille. Erinomaisen käytännöllisiä.

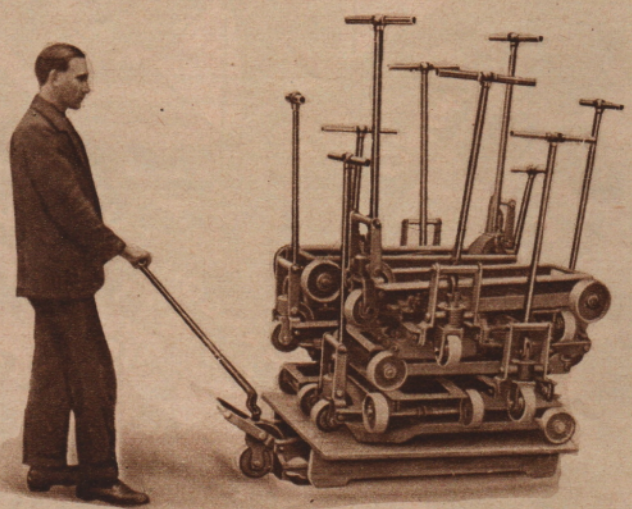

Varastossa Helsingissä.

SUOMALAINEN YHTIÖ FREDR. WAGNER

HELSINKI · MIKONKATU 11 · PUHELIN 27577

OTAVAN KIRJOJA

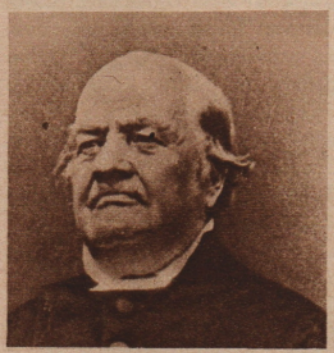

HENRIK RENQVIST
Maamme myöhäisemmän herännäisyyden johtaja, uskonnollinen kirjailija ja kustantaja.

Ilmari Salonen:

HENRIK RENQVIST

Tri Salonen esittää 2-osaisessa teoksessaan Henrik Renqvistin, myöhäisemmän herännäisyytemme (n. s. renqvistiläisyyden) johtajan, tuotteliaan uskonnollisen kirjailijan ja uskonnollisten kirjain kustantajan elämäkerran. Teos tarjoaa paljon todella mielenkiintoista luettavaa vuosisadan takaisesta elämästä.

I osa valmis. 313 sivua. 16 liitekuvaa. Hinta 50 mk, sid. 70 mk.

F. E. SILLANPÄÄ
Maailmanmaineeseen kohonnut realistisen kansankuvauksemme mestari.

F. E. Sillanpää:

HURSKAS KURJUUS

Suuren, mainehikkaan kirjailijamme kuuluisin ja mestarillisin teos on kapina-ajan romaani »Hurskas kurjuus», mikä äskettäin on ilmestynyt espanjankielelläkin. Se on kirjallisuutemme kaikkein syvällisimpiä ihmiskuvauksia, ja sen tunteminen on niitä vaatimuksia, jotka on asetettava jokaiselle sivistyneelle suomalaiselle.

Viides painos. 312 sivua. Hinta 32 mk, sid. 42 mk.

I. A. HEIKEL
Hellaan aurinkoisen, sopusointuisen kirjallisuuden tuntija, loistava tyylinopettaja.

I. A. Heikel:

TYYLITAITO

Prof. Heikel on erinomaisen miellyttävä opettaja tyylikysymysten alalla. Jokaisen, joka joutuu laatimaan kirjoitelmia, tutkielmia, pakinoita tai vaikkapa vain ainekirjoituksia, kannattaa hyvin tarkoin tutkia tätä kirjallisen esitystaidon opasta, joka niin luontevasti ja tajuttavasti neuvoo tyylitaidon salaisuudet.

214 sivua. Hinta 28 mk, sid. 35 mk.

EI OO' KUUSTA, EI KUKOSTA, TAVASS' ON PÄIVÄN MERKKI

Kauniit, valkoiset hampaat

kaunistavat Teitä

Käyttäkää sentähden päivittäin

Oxygenol Hammastahnaa

Kotimainen ja Stadion-valmiste.

Tarkastaja: *Professori Yrjö Airila.*

NYKYAIKA

vaatii mieshenkilöiltä sekä säästäväisyyttä että moitteetonta pukeutumista. Miten ratkaista tämä pulma? Lukemattomat Ritarihansikaspukuja käyttävät miehet ovat vielä vuosienkin päästä todenneet niiden viivakauneuden. Eikä ihmekään. Niiden raaka-ainehan on valittu kestävistä ja tyylikkäistä muotikankaista. Ja valmistus taas on erittäin huolellista ja pätevää. Mutta hinta — se on joukkotuotannon ansiosta erittäin kohtuullinen.

Säästäväisen miehen tyylikäs ja kestävä puku

TAMPEREEN PUKUTEHDAS

Omat myymälät:

TAMPERE HELSINKI TURKU
Viinikank. 19. Mikonkatu 8. Aurakatu 5.
Puhelin 1612 Puhelin 26852 Puhelin 2756

VAATTURIEN PUKUKAUPPA OY
Viipuri — Torkkelinkatu 20 — Puh. 1141

Funktionalistinen tuote:

Rautainen huvilasänky — varasänky tai ottomaani

Kehys kokonaan putkea, päädyt kokoon kääntyvät, pohja tukeva joustinpohja

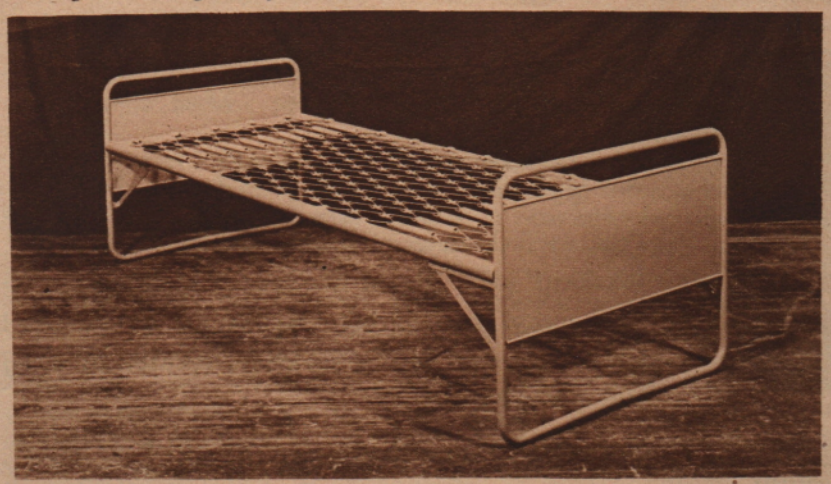

HELSINGIN UUSI RAUTASÄNKYTEHDAS

Omistaja J. Merivaara

Näyttely Helsingissä, Aleksanterink. 13. Puh. 32 630

Tuotteitamme myyvät johtavat rauta- ja huonekalukaupat ympäri maan

NELJÄSTOISTA VUOSIKERTA

HELSINKI, TOUKOK. 31 P. 1930

SUOMEN KUVALEHTI

PÄÄTOIMITTAJA L. M. VIHERJUURI

UUDENMAANKATU 10

UUSI LÄHETTILÄS

T. k. 22 p:nä saapui maahamme Latvian uusi Helsinkiin nimitetty edustaja, ministeri Antonis Balodis. Kuvassa vasemmalla.

Suomen lipun päivä on jälleen juhannuksena!

Kesäinen tarina RISTILIPUSTA

Suomen Kuvalehdelle kirj. ja valok.
maist. ERKKI RÄIKKÖNEN

Olin juuri noussut metsäpolulta maantielle, kun auto surahti ohi ja jätti paksun pölypilven kiertelemään ympärilleni. Silloin tuntuivat aidanseipäät varoittavan jatkamasta matkaa pölyistä maantietä pitkin. Kiipesin aidan yli ja kuljin puitten välissä metsän toista puolta. Löysin uuden polun ja seurasin sitä. Se leveni, muuttui kylätieksi ja toi eteeni talon. Kujalla seisoi aittoja rivittäin, ja pihalla peittivät suuret koivut auringon valon. Tuntui kuin olisi nähnyt suomalaisen kotitanhuan sata vuotta sitten.

Avasin tuvan oven. Penkillä istui isäntä paitahihasillaan. Kulmapöydän ääressä murkinoi poika. Istuin penkille vastapäätä. Vieressäni ikkunalaudalla paahtoi keskipäivän aurinko kärpästen selkään. Emäntäkin piipahti sisään ja kävi pitkäkseen vuoteelle päivällisunille.

Selitin tulleeni myymään lippua. Olihan tulossa juhannus ja Suomen lipun päivä. Eilen olin saanut asiasta kirjeenkin Itsenäisyyden Liitolta.

— Mitäs myö lipulla — tässä on koivuja pihalla vaikka minkä verran — kyllä niistä on lipuiksi ihan tarpeeksi.

Kerroin kuinka kaikissa Suomen kodeissa nostetaan juhannuksena lippu liehumaan. Mutta isäntä intti vastaan:

— Kun on tämä talokin tällainen rähjä — niin mikäs siihen vielä ilkeää lippua nostaa.

Ja kolmeen kertaan näin jättiläislipun kohoavan suureen salkoon.

Kentällä seisoi kanttori kädet tahtipuikkoina ja suu sävelissään.

Oik. Takana kimalteli vaskinen torvi pullottavine poskineen.

Vakuutin, että talo vain siitä kaunistuisi. Silloin urahti emäntä vuoteeltaan:

— Kuule — älä sie narraa meitä!

Isäntäkin kävi penkille pitkäkseen. Hän lohdutti:

— Jos sull' ois lippu mukan' — niin ehk myö viel ostettaiskin!

Tytärkin tuli tupaan. Hymyilin ja kysyin:

— Ehkäpä tytär ostaakin lipun!

— Ei sill' oo rahaa — kuului emännän vuoteelta — sen rahat männöö kaikk' silkkisukkiin ja kenkiin!

Mikään ei auttanut. Sanoin hyvästi ja lähdin. Olin nähnyt talon sisältäkin, sen saman, jonka polun päästä yhtäkkiä olin löytänyt.

*

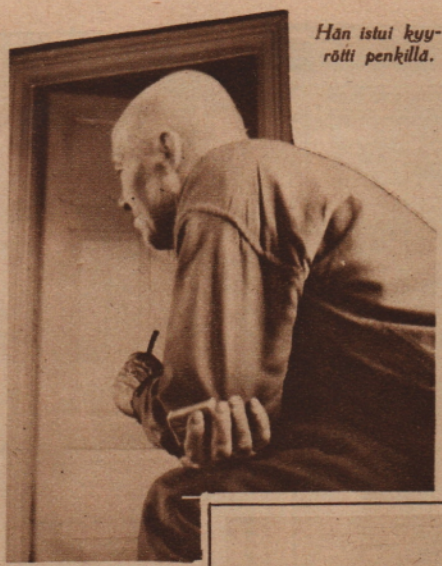

Hän istui kyyrötti penkillä.

Seuraavana iltana kävin Toikkalan kylän kaikissa kymmenessä talossa, ja jokaiseen ostettiin lippu. Junttolassa ja Sarvilahdessakin kävin, ja sielläkin kävi yhtä hyvin. Juhannuksena näin, kuinka Suomen lippu liehui kaikkialla kylissä. Ja kolmeen kertaan näin jättiläislipun kohoavan suureen salkoon: Lappeenrannassa, Lappeella ja Luumäellä. Yhtä moneen kertaan kaikuivat korvissa Porilaisten marssin ja Maamme laulun sävelet. Kentällä seisoi kanttori kädet tahtipuikkoina ja suu sävelissään. Nuottitelineen takana kimalteli vaskinen torvi pullottavine poskineen. Vankat käsivarret nostivat Suomen lippua vapautta hulmuamaan kuusen vierelle! Kylän tenavat istuivat aidalla juhannuslippuja katsellen ja niiden hulmunnalle kilpaa hymyillen. Naiset olivat nurmella liinat päässä ja miehet piippu hampaissa tarkaten auringon piilemistä pilvien lomissa.

Oli kesää, oli valoa ja oli vapautta.

*

Toikkalan kylässä epäili Ville-Ukko kauan, ostaisiko itselleen lippua ollenkaan. Hänestä tuntuivat lipunmyyjätkin niin oudoilta.

— Eihän myö kaikilta kauppiailta!

Hän istui kyyrötti penkillä omissa epäilevissä mietteissään. Veti piipusta savut silloin tällöin, pyöritteli tulitikkulaatikkoa toisen kätensä hyppysissä ja epäili uudelleen. Mutta juhannuksena liehui lippu hänenkin talonsa katolla.

Kaikissa kylissähän liehuivat silloin Suomen liput.

Kylän tenavat istuivat aidalla.

*

*

Vas. Naiset olivat nurmella liinat päässä ja miehet piippu hampaissa.

PROF. H. PIPPINGIN MUOTOKUVA, jonka on maalannut taiteilija Albert Gebhard, paljastettiin t. k. 19 p. yliopiston historiallis-kielitieteellisessä oppisalissa.

J. S. VAARANTO,
rakennusmestari, Helsinki.
60 v. 3. 6. 30.

HARALD GALLEN,
taiteilija, Helsinki.
50 v. 2. 6. 30.

"SYNTIPUKKI" KIERTÄÄ (oik.). Kansallisteatterin ja Kansan Näyttämön näyttelijöistä kokoonpantu kiertue, joka kesäkuun aikana esittää Agapetuksen menestysfarssin "Syntipukki".

„VIISAS AVIOVAIMOKIN" KIERTÄÄ" (alla). Kansallisteatterin näyttelijäin kiertue, joka kesäkuussa antaa vierailunäytäntöjä maaseudulla, esittää kappaleenaan "Viisasta aviovaimoa".

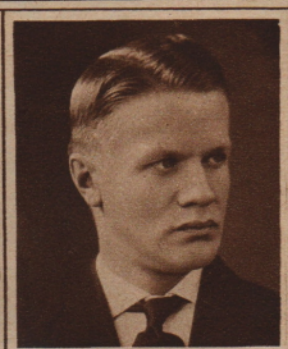

KONSERTTIMATKOJA (vas.). Antero Suonio tekee jäähyväiskonserttimatkan ympäri maata. Säestäjänä seuraa Martti Similä.

(Oik.) Oopperalaulaja Sulo Räikkönen, joka kesäkuussa konsertoi Savossa ja Karjalassa. Säestäjänä seuraa rouva Kaisa Räikkönen.

LAHJANÄYTÄNTÖ (oik. ylh.). V. Rantanen, Kansan Näyttämön kapellimestari, johti 16. 5. 30 lahjanäytäntönään operetin "Floridan ruusut".

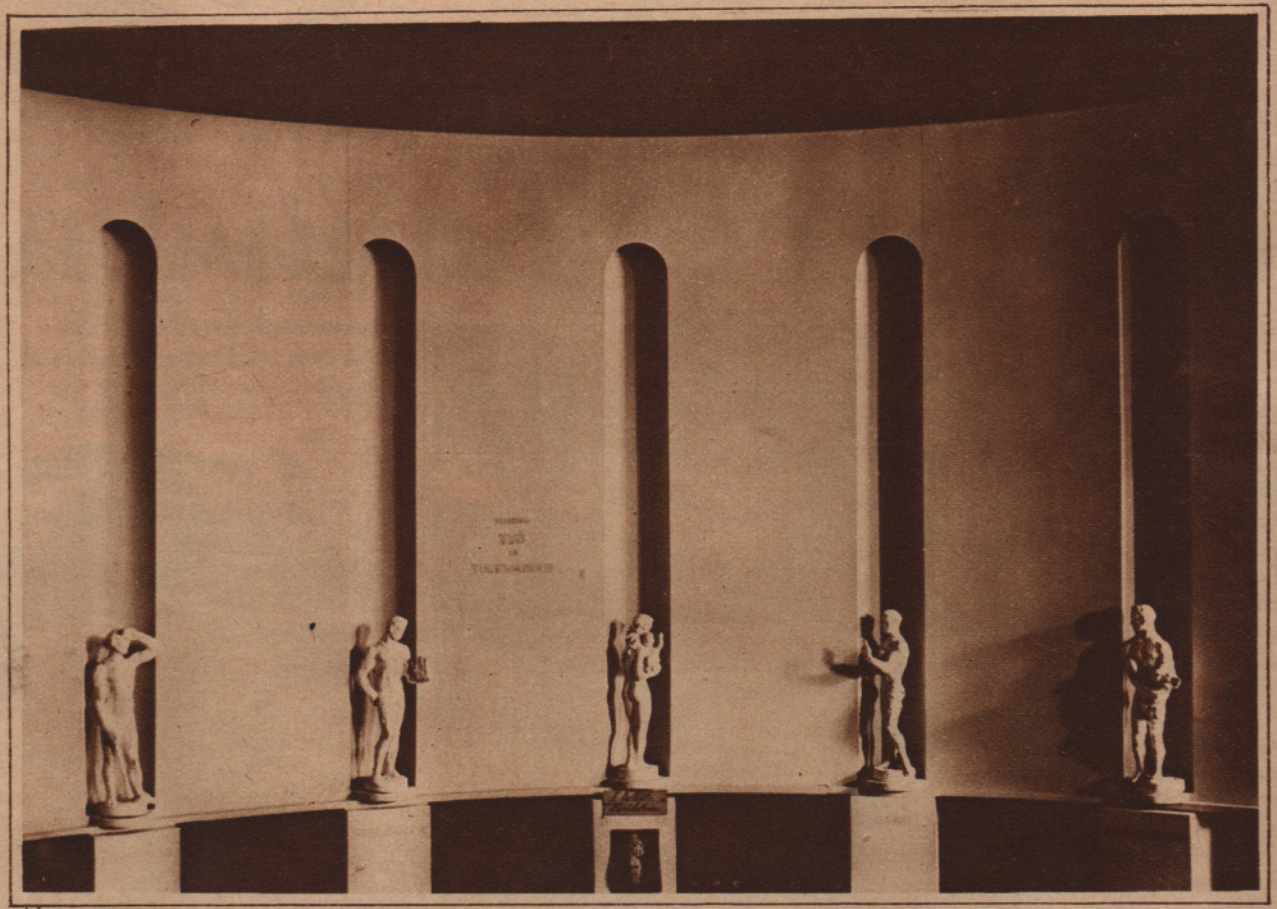

"VIISI ÄÄNETÖNTÄ KANSANEDUSTAJAA"

Eduskuntatalon istuntosalin peräseinän syvennykseen sijoitetaan viisi veistosta, jotka valitaan nyt päättyneen kilpailun perusteella.

Ylhäällä. Taiteilija Väinö Aaltosen I palk. saanut ehdotus. Oik. Veistos prof. Emil Wikströmin III palk. saaneesta ryhmästä. Alla. Yrjö Liipolan II palkinnolla palkittu ryhmä.

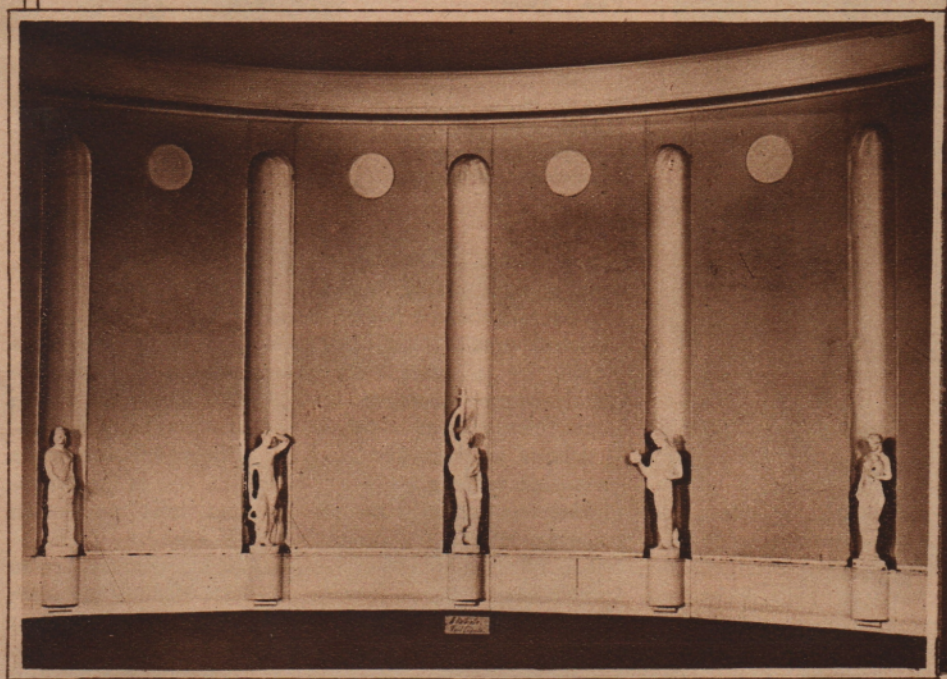

SUOMALAISIA
BERLIININ NURKISTA JA KADUNKULMISTA

Suomen Kuvalehdelle
kirj. ADA NORNA

Lähden etsimään Berlinistä suomalaisia voidakseni raporteerata kotimaahan sen vieraan viluihin eksyneistä. Tulen ensimäiseksi herra Adlerin yksityishotelliin, joka on seurakuntamme kaikkein vanhimpia ja vakiintuneimpia suomalaiskoteja. Herra Adler kiiruhtaa heti laittamaan kahvipannun tulelle, kahvituksetta ei talosta päästetä sinne tulevaa suomalaista.

Istutaan kodikkaassa ruokasalissa ja kerrotaan kokemuksista, joilla matkustavaiset piristyttävät terveellisesti välillä Berlinin arkipäivää. Ne ovat tietysti pelkkiä hauskoja muistoja, ikävistä ei kerrota. Kertomisinnossaan

Herra Adler, seurakuntamme vanhimpia.

Vas. Pastori Kunila.

Oik. Tohtorinrouva Hahmin sinisilmäinen pellavapää. Suomalaisen seurakunnan piristäjä.

isäntä ylpistyy suomalaissuosiostaan, etsii esille vieraskirjansa ja selailee sen sivuja. Talossa ovat asuneet: ministeri Mantere, Leo Funtek, Ida Ekman, Arvid Mörne, Heikki Klemetti, Agnes Lundell, teatterilaiset ja taiteen ystävät, sanomalehdistö ja kauppamaailmamme, ellei juuri kokonaisuudessaan, niin hyvältä puoleltaan edustettuna. Joku on kirjoittanut nimensä jatkoksi kiitokset suomalaisesta puurosta. Se on Berliniin eksyvien maanmiestemme hyvin tavallinen nälkä, kun he ovat syöneet viikon saksalaista makkaraa. Lupaan pitää huolen, että se merkitään seuraavassa matkakäsikirjassa, mikäli se uskotaan minun laadittavakseni, talon ansioluetteloon sille kohdalle, missä kilpailijoilla on hissi.

Seurakuntamme pastori Kunila ehättää mukaan kahvikekkerillemme — hän on talon kaikkein vakituisimpia vieraita — ja siirtää puheen matkustavaisista suomalaissiirtokuntamme kantajoukkoon. »Onko tapahtunut mitään uutta, tulen etelästä?» pyytää hän asiallista tietoa kirkonkirjoihinsa merkittäväksi. — Kyllä, lähetystöneuvoksemme on saanut tyttären. — Vai tytär tuli. — Ja ylioppilasjoukkomme sulhaspoika on luvannut tulla pyytämään teiltä kuulutusta. — Se prinsessan ylkäkö? — Niin. — Sehän hauskaa, annetaan heti, että mekin saamme kerran kuninkaalliset häät. — Seuramme asiasta tietämätön luulee laskettavan sukkeluutta ja uskaltaa puolestaan jatkaa pilaa: »Vai on kauneuskuningattaret Berlinissä laitettu prinsessalapsen kenkiin, sopii ajan makuun.» »Ei», ehättää pastori

asiaan, »erehdytte, kyllä me aiomme nyt korjata Saksasta oikein todellisen prinsessan». Ja hän kertoo sadun Saksin August-kuninkaan pojasta, joka vaihdettiin suutarin lapseen, kun pelättiin sen heikoksi syntyneenä kuolevan eikä tahdottu riistää kansalta iloa poikaperillisen syntymästä. Ylioppilaamme morsian on vaihtolapsen tytär, siis kuninkaallinen hyvin suoraa polvea. Asiansa vakuudeksi pastori takaa vielä lopuksi tarkastaneensa paperit: niin on kuin sanotaan, ja oikeus on saanut asiakseen selvittää prinsessan oikeaverisyyden.

Glory Leppänen ja Haidi Hahm. Pyör. Seurakuntamme nuorin, lähetystöneuvos Yöntilän tytär äitineen.

— — —

Tohtorinrouva Haidi Hahm ottaa vastaan. Koti on vain rouvan osuudelta suomalainen, mutta tämä suomalainen osuus siinä on hyvin tuntuvana joka taloon tulijan todettavissa. Kansainvälinen vieraspiiri ei joudu istumaan kertaakaan puolta tuntia kauempaa koolla, ennenkuin jokin talon nurkka, ryijy eteisen seinällä tai kuparinen kahvipannu pöydällä tai kantele uunin nurkalla, siirtää puheen Suomeen, ja siinä silmänräpäyksessä lämpenee talon rouva todistelemaan omistaan. Venäläinen emigrantti-rouva napisee vastustusta muitten Suomi-ihailulle ja kieltäytyy jyrkästi puolestaan yhtymästä siihen: »Liiaksi loukkasivat suomalaiset meitä, eivät tulleet auttamaan maailmansodassa, mutta sitten kun heidän kimppuunsa hyökättiin, piti meidän kyllä pelastaa.» Tohtorinna Hahmin silmät suurenevat entisestään: »Anteeksi, hyvä rouva, kyllä te nyt puhutte pötyä, ei meidän kimppuumme hyökänneet ketkään muut kuin Venäjän bolshevikit.» — Toiselle vieraalle, joka luulee sivistyneistön Suomessa olevan yhä vielä ruotsalaista, todistaa tohtorinna yhtä pystypäin, että ruotsalainen kultuuri oli vain ohimenevä kausi kansamme vanhan sivistyksen historiassa, ja pienet ovat ne jäljet, jotka ovat siltä kaudelta periytyneet kulttuuriimme, olemme onnellisesti taas yhtä suomalaisia kuin kerran kalevalaisella ajalla. — Talon isäntä kuuntelee mielihyvin rouvansa ulkomailla hyvin tarpeellista todistelua Suomesta, ja lupaa olla puolelta sydämeltään suomalainen — rakkaudesta rouvaansa, niinkuin hän veitikkamaisesti hymähtää Suomi-ylistyksensä jatkoksi.

— — —

Berlinin viitisentoista suomalaista ylioppilasta on kokoontunut vapun vastaanottoon. Se on totuttu ottamaan vastaan Suomessa, ja siitä tavasta ei suostuta luopumaan, vaikka Saksa kuinka viettelisi vieraantumaan. On saatu koolle 20 suomalaista. Joka tulija otetaan vastaan ilolla, kuin suurentuisi kotinurkan asia hänen tulostaan. Vanhemmat joukkoon tulevat ikämiehet ja -naiset saavat nuorilta aivan erikoisen lämpimän kädenpuristuksen, kiitokseksi kai vanhemman tuen turvasta. Tietysti siinä sitten innostutaan ihan kohta laulamaan suomalaisia. »Paljon on kärsitty vilua ja nälkää», aloittaa joku surullisen särkyneesti kotikaipuutaan, ja koko joukko kaiuttaa kurkun täydeltä: »Oi, kallis kotimaa, Suomi, sulo Pohjola, ei löydy maata sen armaampaa.» Seuraava laulu on »Härmästä meitä» ja »puukolla selkään». Kun näistä tunnelmista ei tahdota päästä eroon, tiedustelen vieressäni istuvalta lehtorilta: »Eikö sitä 'Tuonne taakse metsämaan' enää lauletakaan?» — »Ei millään, olette jäljellä ajasta», »niin tunteilevaksi ei nuorisomme suostu enää edes vieraan viluissa».

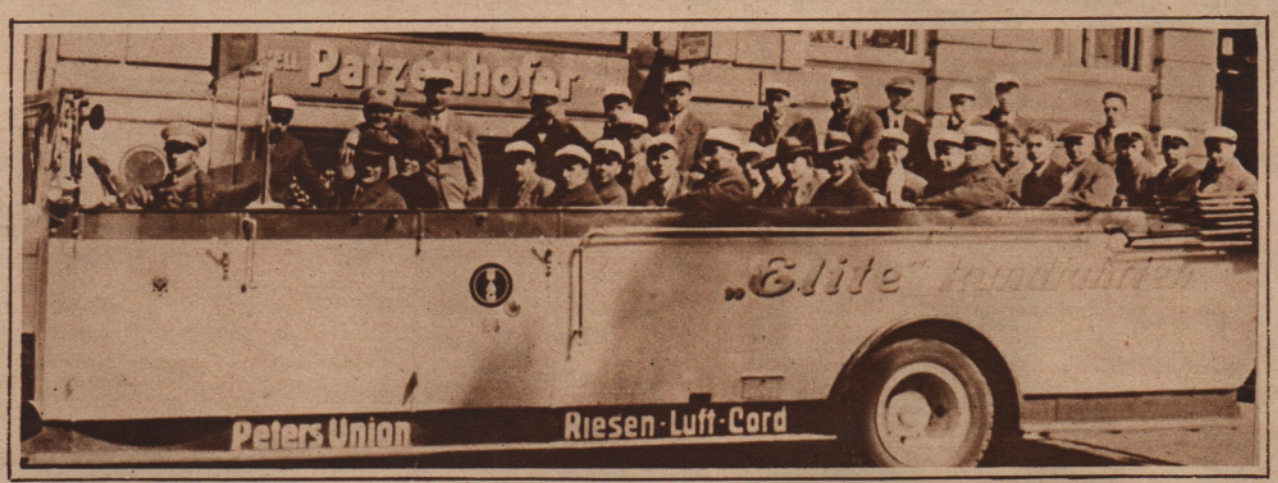

Suomalaisia ylioppilaslakkeja Berlinin kadulla.

MITEN LIPPU SYNTYY

Ylh. Lippukangasta leikataan sähköleikkauskoneella.

Vas. Valkoinen ja sininen yhdistetään.

Alla. Lippuja, jotka ensi juhannuksena liehuvat iloisesti tangoissa, nyt varastoituina.

Alh. vas. Lippuja lähetetään Itsenäisyyden Liiton toimistosta, jolle ne valmistaa Oy. Urheilutarpeita.

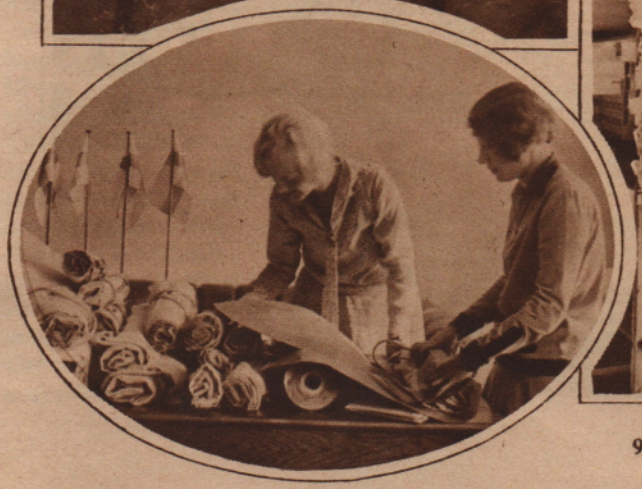

Otavan 40-vuotisjuhlat

Prof. E. N. Setälä pitää juhlapuhetta Otavan 40-vuotisjuhlassa 22. 5. 30.

Otavan entiset ja nykyinen johtaja: (vas. oikealle) prof. Hannes Gebhard, prof. Alvar Renqvist ja päätoimitusjohtaja W. A. Lavonius.

* *

Otavan ansiomitali.

Alla. Yli 20 vuotta Otavan palveluksessa olleita. Kaikille näille sekä yli 20 vuoden ajan Otavan kanssa yhteistyössä olleille kirjailijoille ja kirjakauppiaille annettiin juhlan yhteydessä Otavan ansiomitali, jonka on muovaillut kuvanveistäjä V. Malmberg tait. T. Vikstedtin luonnehtiman Mikael Agricolan muotokuvan mukaan.*

KUVAKERTOMUS OTAVAN 40-VUOTISJUHLILTA SUOMEN KANSALLISTEATTERISSA

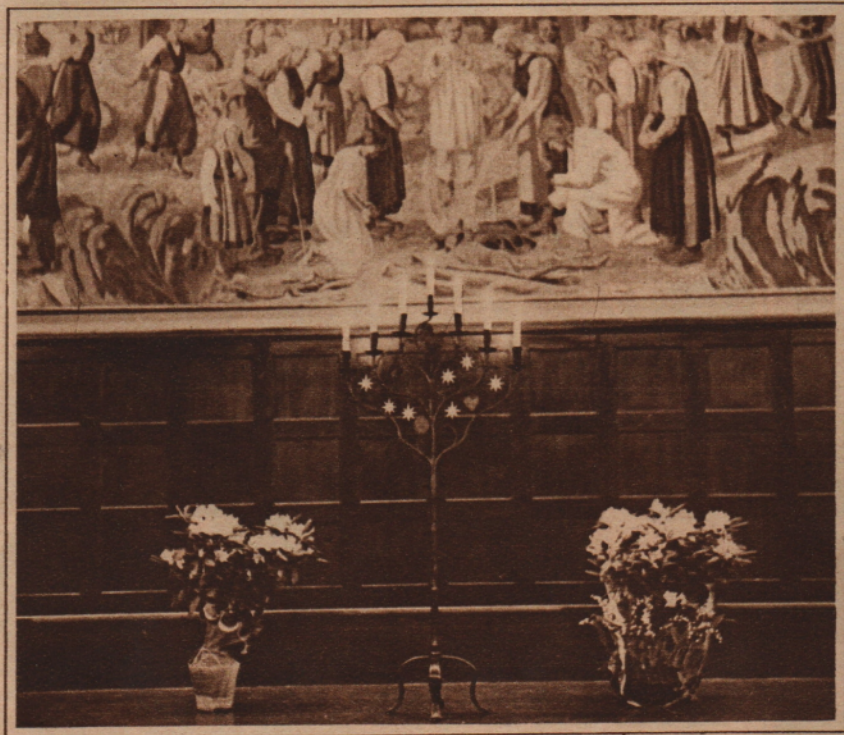

Eteishalliin oli asetettu seitsemänhaarainen kynttilänjalka, jonka koristeaiheena oli Otavan tähdet.

Vas. Kauniisti koristeltu juhlapöytä kohotti sekin tunnelmaa.

Neljäkymmentä vuotta sitten pidettiin Otavan perustava yhtiöko Otavan 40-vuotisjuhlan paikkana. Osa juhlayleisöä. Ensimäisellä r

Neljätuhatta voileipää oli valmistettu vieraitten suupaloiksi kahvin ja hedelmien lisäksi.

Voileivä maito

us silloisessa Arkadia-teatterissa, jonka seuraaja Suomen Kansallisteatteri oli nyt lla keskellä prof. Hannes Gebhard, prof. Alvar Renqvist ja pääjohl. W. A. Lavonius.

maistuvat monen mielestä parhaalta, kun saa särpimeksi: maitolasirivistö juhlapöydässä.

Juhlassa esiteltiin myös Agapetuksen tilaisuutta varten kirjoittama 1-näytöksinen huvinäytelmä "Kirjakaupassa". Yllä. Kirjakauppias (Yrjö Tuominen) ja nuoripari (Ruth Snellman ja Joel Rinne). Vas. Tilanomistaja (Jaakko Korhonen).

Kaikki kuvat valok. Apollo ja Poutiainen.

KUINKA

Rouva Hilja Niku, joka sai ensimäisen palkinnon naisten sarjassa "Kuinka Hänet sain"-kilpailussamme ja jonka kirjoitus tässä julkaistaan.

»Ei se ole minun syy, se on Matin syy!» sanoi entinen morsian, kun ystävät tulivat kihlautuneita onnittelemaan.

Näin en minä voinut sanoa vastaavassa tapauksessa. Sillä vastoin kaikkia erinomaisia periaatteitani ilmestyin mieheni näköpiiriin oman järjestämäni sattuman kautta. Kas, »jokainen on oman onnensa seppä». Ja väliin voi onnensa naputella esiin vaikka valokuvauskoneella. Vai mitä sanotaan seuraavasta?

Oli maaliskuu kymmenisen vuotta sitten ja suuret hiihtokilpailut ovella. Saaneeko pitää Kohtalon järjestämänä pohjamuokkauksena sitä villitystä lähentelevää innostusta, joka veti minua henkeen ja vereen asti urheiluasioihin.

Niinpä nytkin valvoimme öitä ja levitimme voita ja makkaraa leiville, sillä tarjoilu oli urheiluseuran naisosaston huolena. Ja niin tulin jostakin käsittämättömästä mielijohteesta sanoneeksi Pekalle, puheenjohtajalle, että siitä voittajakandidaatista minä tulisin ottamaan kuvan, kunhan hän, Pekka siis, vain näyttäisi tämän kruunaamattoman kuninkaan tavallisten tasapäiden joukosta. Ja »tyynessä satamassa» lekotteleva Pekka, jota taisi jo huolestuttaa myrskyisten tyttövuosieni nouseminen yli kahdestakymmenestä ilman merkkiäkään suunnan muutoksesta, lupasi sen tehdä ilomielellä.

Mistäpä Pekka olisi tiennyt, että vapaustaistelu niitti kaikki poikatuttavani, joiden kanssa olin vaikkapa vain joulukortin vaihtanut. Pidin niin ollen itsestään selvänä, että elävien joukossa »se oikea» ei enää ollut — turha vilkuilla!

— — —

Kahden kilometrin pikahiihtäjät huudetaan järjestäytymään. Pekka heiluu palkintotuomarina ja näyttää unohtaneen lupauksensa kokonaan. Mutta minä lunastan ohjelman, etsin sankarini numeron ja päätän näpätä hänestä

HÄNET SAIN

kuvan, mikäli ihmismuurin läpi onnistuisin niin lähelle pääsemään. (Muuten ensimäinen ja toistaiseksi viimeinen kerta, jolloin olen ventovierasta vaaniskellut kamerallani.) Silloin nykäisee joku käsivarttani, Pekkapa tietysti — ja sanoo: »Tule nyt pian, hän on täällä!»

Minulla on hevosen sydän, mitä kestävyyteen tulee, mutta nyt se vaikutti vähintään läppävikaiselta tarpoessani Pekan jäljissä syvää lumihankea.

Erään suksiaan hankaavan hiihtäjän luona pysähdymme. Tietämättään pitelee Pekka rukkaskäsissään kahden ihmisen elämänlangan tulenarkoja päitä sanoessaan:

»Saanko esitellä — — —»

Pekka ylitti valtuutensa häpeämättömästi, sen tahdon tuoda julki. Osoittaminen on toki erittäin, erittäin esittäminen. Onnekseen ei Pekka ole joutunut seuraamusten johdosta syytetyn penkille, päinvastoin.

Siitä rauhallisuudesta, millä hiihtäjä keskeyttää työnsä, pystyttää suksensa hankeen ja kääntyy puoleemme, voi päätellä, ettei tämä taida olla ensimäinen kerta, jolloin neiti Sejase haluaa hänet valokuvata. (Varo itseäsi, Pekka, kunhan tämä komedia on ohi!)

Mutta kun hän lopultakin katsoo silmiini ja puristaa kättäni, pyörii koko urheilukenttä, hiihtäjät ja suuri yleisö ryssänpolkkaa silmissäni tämän ainokaisen ympärillä. Minua heikottaa. Sielussani risteilevät kaikki paremmissa romaaneissa selostetut ja eritellyt tunteet selittämättömästä yhteenkuuluvaisuudesta, sielujen sympatiasta, »jostakin», jota on, jos on.

Siinä mies minua varten! Olin ihan varma, että minulle kuuluva määrätty kappale sykki hänen villapaitansa alla. Ja omasta puolestani olisin kyllä ollut valmis vaikka heti paikalla antamaan tälle pojalle sydändubletissani vapaan asunnon, valon ja lämmön. Joku toinen olisi saanut jonottaa sitä vuosikaupalla vuoroin vasemmassa, vuoroin oikeassa eteisessä.

Kuva otettiin (tänä päivänäkin ihmettelen, ettei siitä tullut tuhatjalkainen), ja hiihtäjäni vuoro oli startata. No, hän voitti kilpailun. Aikaa en tullut ottaneeksi. Numerohullu en milloinkaan ole ollut, siitä on ainakin historianopettajani tullut vakuutetuksi.

Mutta sen erän perästä en näyttäytynyt voittajalleni (kaksi merkitystä!) näissä kisoissa. Piti parsia vähän Pekan repeloita ja olla vain niinkuin ei olisikaan, vaikka nyt vasta oli alkanut ollakin. Minulle oli kyllin jo siinä tiedossa, että se oikea elää ja hengittää, vieläpä kilpailee ja voittaakin. Ja saattoihan nyt hyvin liittää iltarukoukseensa pienen peräkaneetin: ja anna hänet minulle ikiomaksi, amen!

Peräkaneetti kuultiin, koska se totinen oli. Minä sain hänet säädyllisessä järjestyksessä: Kirjeitä tuli ja meni. Ensin urheilutervehdyksin, mutta vähitellen poistettiin »lajeja» kuten nykyajan olympialaisista. Aste asteella kohosi epäurheilullinen lämpö, kunnes oli tultu kiehumapisteeseen: minä rakastan sinua!

Sitähän minäkin! — Ja niin minä sitten hänet sain, valokuvaamalla oikeastaan. Mutta hän kuuluu saaneen kymmenkunta Suomen mestaruutta vähemmällä vaivalla ja valmennuksella kuin yhden kameratytön sydämen. — Ja tietysti niin on, jos siltä näyttää.

Hippa.

KIRJOITUSKILPAILUMME

LOPULLISET TULOKSET

Olemme nyt päässeet lopulliseen ratkaisuun kirjoituskilpailussamme ja laukaisemme kilpakirjoittajien jännityksen.

Olemme jo aikaisemmin tehneet selkoa tästä kilpakirjoituksesta, ja lukijamme tietävät, että osanotto siihen on ollut aivan valtava. Yhdeksättäsataa kilpakirjoitusta on ollut tarkastettava, ja tämä työ on vienyt aikansa.

Nyt tämä työ on lopullisesti suoritettu, ja tässä numerossa julkaistaan tulosten ohella ensimäiselle palkinnolle joutunut kirjoitus *naisten sarjassa.*

Palkinnot ovat jakautuneet seuraavasti:

Naisten sarjassa:

1 palk. 1,500 mk. *Hilja Niku*, Lahti.
2 palk. 1,000 mk. *Raudna Varre*, Inari, Kaamanen.
3 palk. 500 mk. *Else Poutala*, Kokkola. Oy. Huhtamäen Tehtaat.

Miesten sarjassa:

1 palk. 1,500 mk. *Huugo F. Elmqvist*, Naantali.
2 palk. 1,000 mk. *Väinö Riikkilä*, Helsinki.
3 palk. 500 mk. Nimimerkki *»Veikko Verneri»*, Heinola.

Luonnollisesti meidän on täytynyt panna monta hauskaa ja mielenkiintoista kirjoitusta palkinnolle tulleiden rajoitetun joukon ulkopuolelle. Mutta sellainenhan ei ole kilpailussa vältettävissä. Kaikille kirjoittajille me kuitenkin lausumme kiitoksemme harrastuksesta ja reippaasta yrittämisestä. Me uskomme, että kilpailu sinänsä on tuottanut monille iloa. Ja sehän oli kilpailun alkuperäinen tarkoituskin.

VASTATEILTÄ JA eli AUTOILIJAN KIIRASTULI

Katsokaapa teitämme! Voiko mielikuvitus keksiä suurempaa mutkaisuutta? Mutta voiko tie enää olla kauniimpi?

Viikon retkeily suloisen Suomen maanteillä, autoilijan kiirastuli. Sen varrelle ei näet kauttaaltaan riittäne viertoteitä. Enkä sitäpaitsi usko, että kukaan todellinen autohullu tyytyisikään valitsemaan matkareitikseen yksinomaan kaikkein »sivistyneimpiä» seutuja. Ei, kyllä hän päinvastoin suuntaa sydämen halulla vaununsa mahdollisimman etäälle »ikävystyttävän jokapäiväisyyden» piiristä, sinne, missä humisevat salot vielä lupailevat seikkailuja ja jokainen tien käänne voi merkitä yllätystä. Onhan hyväinen osa maamme luonnonihanuuksien helmiäkin siroteltu juuri korpikehykseen. Mutta ikimetsien ja neitseellisten näköalain etsintänsä on hänen tällöin maksettava melkoisin tinkimyksin totunnaisista mukavuusvaatimuksis-

Hermoja hytkähdyttävä käänne seuraa toistaan. Usein on sellaisen takana kapea siltarumpu. Ja ellei tätä, niin ainakin vastaantulija.

Vas. Tai näyttää tie jyrkän mäen alla syöksyvän suoraan järveen.

KYLÄKUULTA

taan. Ei vain huvila-asukas, joka hylkää kesäkuukausiksi kaupunkikotinsa laiskanlinnat ja leposohvat, taistellakseen vaivaisessa telttasängyssä hyttysiä vastaan, kanna tuntuvaa uhriaan Suvettaren alttarille. Kyllä sen tekee monin tavoin autoilijakin. Tässä todistukset siitä kuvien muodossa.

Ilmari Raekallio.

Mutta näköalat kyllä tavallisesti korvaavat pienet jännitykset.

Entä monien maanteitlemme kapeus! "Sovun" on sijaa annettava monin paikoin.

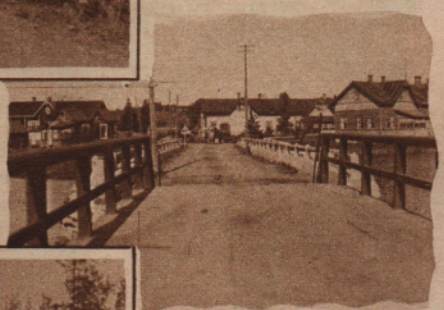

Mitä sitten sanotaan sillasta, jonka kääntöosa muodostaa vilkasliikenteiselle tielle — hyppyrin.

Vas. "Lossit" ovat usein luonnonihania.

Alla. Monien teittemme suunnan ensimäisinä määräjinä ovat olleet — lehmät. Maantiethän ovat usein syntyneet aikaisemmista karjapoluista. Ihmeksö, että lehmät niillä edelleen isännöivät.

Ken otaksuu, että maassamme kaikki teiden risteykset on varustettu viittamerkeillä, erehtyy suuresti.

Mutta eivät vain Muurikit ja Mansikit aiheuta autoretkeilijalle "äkkipysäyksiä". Sellaisia on tehtävä syrjäteiden veräjillakin.

Vas. Vastaan osuva hevoskaravaanikin on omansa koettelemaan kärsivällisyyttä.

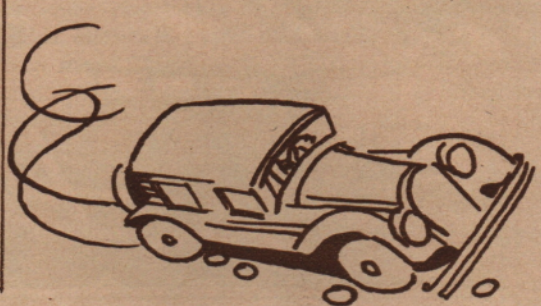

Oik. Ja korjauksen alaisena oleva rumpu tuottaa harmaat hiukset sekin.

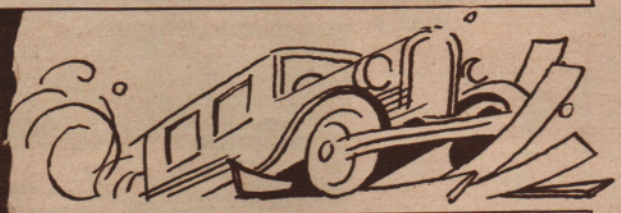

Konevika on aina mahdollinen yllätys. On autoilijoita, jotka ovat 3/4 kesästään vietäneet vaununsa — alla.

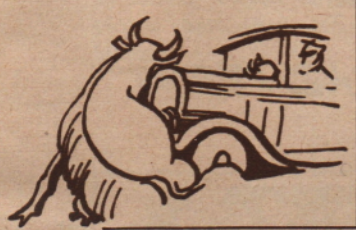

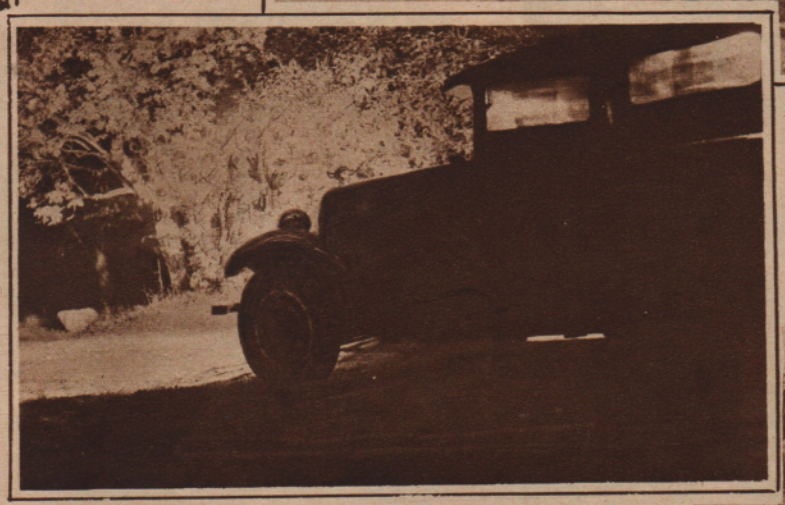

Joskus voi sitten vaihteeksi käydä näinkin.

Mutta hauskaa ja reipasta huvia on autoilu kaikesta huolimatta. — Eikä vain päivällä, vaan myös leppoisana kesäyönä, jolloin lyhtyjen loiste taikoo tietä reunustavalle lehvikolle epätodellisen satutunnun.

Oik. Vaarat on kuitenkin varottava, ettei matka päätty tähän.

TOIMINTAA

★

ILMAILUPÄIVÄ HÄMEENLINNASSA (vas.) pidettiin 18. 5. 30. Kuvassa ilmailupäivän toimihenkilöitä, etualalla ilmailuvoimien komentaja eversti Vuori.

Alla. Koneiden ja lentojen katselijoita Aulangon rannassa. Valok. E. Rytkönen.

PARTIOLAISET METSÄNKYLVÖSSÄ (oik.). Pohjois-Hämeen metsänhoitolautakunnan ja Tampereen partiojärjestöjen toimesta pidettiin partiolaisten metsänkylvö- ja istutustilaisuus Kangasalla Aakkulan tilan metsässä.

Alla. Konsuli Vesterinen selittää istutuksessa varteen otettavia seikkoja. Valok. E. Staf.

PAPERIPUIDEN UITTOA (vas.). Pyhärannaltakin ovat "pöllit" uineet merenrantaa kohti, ja työ on sujunut vanhan tottumuksen voimalla. Valok. Emil Virtanen.

HÄVIÄVÄÄ JA UUTTA

Tikkurilan puuseppätehtaan palo 15. 5. 30. Tehdas paloi perustuksiaan myöten. Valok. E. Mäkeläinen.

Alla. Suurenmoinen siltarakennus Keski-Suomessa. Kotakennään salmen mahtava silta Äänekoskella, valmistuu tämän vuoden aikana. Silta yhdistää toisiinsa Saarijärven ja Äänekosken kirkonkylät. Valok. Fr. Kalin.

TERVA-HAUTA

Suomen Kuvalehdelle kirjoittanut

YRJÖ MUSTANIEMI-HAAPANEN

Hauta palaa.

Miespolven takana on kohta viimeinenkin sen »vanhan hyvän ajan» rajapyykki, jolloin maassamme kesäisin paloivat lukemattomat tervahaudat, ollen melkeinpä ainoina maalaisväestön tulolähteinä maanviljelyksen, karjanhoidon ja kalastuksen rinnalla.

Syksyisin lipuivat monet venekunnat alas Oulujoen koskenkönkäistä Ouluun tervalasteineen ponnistautuakseen jälleen ylös suoloineen ja muine taloustarpeineen viettämään yksivakaista salolaisen talvielämää. Tai junkkuroi pitkä hevoskaravaani talvisin »ylämaista» tervatynnyreineen Pohjanlahden rantakaupunkiin vaihtamaan männynnesteensä kauppiaan rihkamaan ja »ruunun» kolikoihin. Eikä silloin aina suinkaan unohdettu ostaa hautaviinojakaan, jotka kuuluivat kuin luonnostaan asiaan.

Vas. Tervahaudan pohja. Etualalla „tervasiira" ja vanha tervanpolttaja Vihtori Kujala.

Alla. Tervahautaa ladotaan.

Harvassa nyt enää kesäöisin kytevät tervahaudat levittämässä terveellistä tuoksuaan. Yhtä harvassa tapaa myöskin oikean »tervasiiran», joka on elämänsä useimmat keskikesän yöt viettänyt

tervahaudan kupeella. »Hautamestariksi» nykyjään nimitetään vanhan kansan »tervasiiroja», ja mestareita he varmaan ovatkin. Sillä taitoa ja vaivaa kysyy tervankin poltto, jos mieli saada puusta kaikki mitä siinä on tervasta.

Tervaa kipotaan.

Ennenkuin männystä kankaalta saadaan terva tynnyreihin, on välillä kuusikin mutkaa ja kolmekin vuotta. Ensimäisenä vuotena keväällä, kun metsä on valittu — tavallisimmin tyvestä 4—6-tuumaista kangasmännikköä —, »kolotaan» puut »petkeleellä», niin korkealta kuin mies maasta yltää, vain yhdelle puolelle jätetään suoni, että puu jaksaa elää. Seuraavana keväänä jatketaan kolomista hiukan korkeammalta ja kolmantena vuonna vedetään suonikin pois. Talvella hakataan »kolot» ja ajetaan haudalle, jossa ne pilkotaan kuivumaan. Tervaksia pilkottaessa on sitä parempi mitä pienempiä ne tehdään, tavallinen mitta on niin pieni, ettei siitä enää kirvesvartta saa. Kun tervakset ovat kuivuneet kesään, puhdistetaan hauta, jonka pohja on poljettu savesta n. 30° viettäväksi keskustaan, ja ladotaan puut. Latominen aloitetaan sivuilta, kun sitä ennen on suunnilleen laskettu, kuinka laaja hauta tulee käytettävänä olevista tervaksista. Tervakset ladotaan pituussuunta haudankeskustaan päin, jotta terva pääsee valumaan pohjalle eikä pala puussa. Latomista jatketaan pienentämällä piiriä kerros kerrokselta, kunnes viimein hauta valmiina ollen muistuttaa alassuin käännettyä pataa. Latoessa on tärkeintä, että puut tulevat tiiviiseen, muuten ne palavat liian nopeasti eikä tervaa erotu laisinkaan. Hauta peitetään turpeilla päältä ja sivuilta, paitsi että alareunaan jätetään noin puoli metriä peittämättä aluksi, ja siitä toimitetaan sytytys. Päällys poljetaan mahdollisimman tiiviiksi, jonka jälkeen tervahauta on valmis sytytettäväksi. Sytytys tehdään yhtäaikaisesti joka puolelta. Kun tervakset ovat hyvin syttyneet, peitetään loppukin turpeilla, ja niin annetaan haudan palaa ummessa. Nyt alkaa polttajalle tärkein aika, »yliviеminen». Tuli on saatava, mikäli mahdollista, kulkemaan yht'aikaa joka puolelta haudan yli, että palo tapahtuu päältä alaspäin, jotta tuli ei polta syntyvää tervaa. Parhaiten onnistuu yliviеminen tyynellä. Kun tuli pyrkii jollakin kohtaa liian suureksi, tukitaan sitä turpeilla. Ensimäisen kerran lasketaan haudasta tervaa sitten, kun tuli on saatu yliviedyksi. Haudan pohjalla on reikä, mistä terva valuu puusta tehtyyn ränniin, joka on tukittu tapilla. Tapin kautta voidaan terva laskea »tervakolaan», mistä se kipotaan tynnyriin.

Sitä mukaa kuin tuli alkaa polttaa turpeet päältä pois, ryhdytään hautaa peittämään mullalla tai haudan ympärillä olevalla kuonalla. Silloin tarvitaan »lokkero», jolla pidetään vastaan, ettei multa vieri alas, kun sitä heitetään haudan sivuille. Suuria hautoja poltettaessa »lokkeroidaan» myös sivuilta palaneet hiilet pois. Näin poltetaan hautaa sitten, silloin tällöin aukomalla alas ilmareikiä, kunnes kaikki kova puu on palanut, mikä saadaan tietää »krassilla» koettamalla haudan sisään.

Tervahaudan polttaja ei saa olla mikään unikeko, sillä ainakin toista vuorokautta menee, ettei hän saa silmäänsä ummistaa, tai saattaa tervaksista tulla vain tuhkakasa. Eikä »tervasiira» saa monta kymmentä minuuttia nukkua kerrallaan myöhemminkään, niin kauan kuin hauta palaa, ja iso hauta saattaa kestää viikkokaupalla, riippuen paljon ilmoista, etenkin tuulesta. Tavallisesti lasketaan kymmenkuutiometrin tervaksista saatavan kaksi tynnyriä tervaa, ja niiden poltto kestää vuorokauden tai toista. Haudat olivat ennen hyvinkin suuria. Mikään harvinaisuus ei ollut sadan tai parinsadan tynnyrinkään tervahauta.

Uuteen haudan pohjaan menee ensi kerroilla suuret määrät tervaa, ennenkuin se tervoittuu ja rupeaa pitämään. Siksi poltettiinkin vuosikymmenet samoissa haudoissa, ja saattavatpa vielä tavattavat tervahaudan kraatterit olla useiden miespolvien ikäisiä.

Meidän päivinämme poltetaan terva useimmin juurikaista, ja tehdasteollisuus on vallannut suurimmaksi osaksi tämänkin tärkeän kansamme kotiteollisuusalan, kykenemättä kuitenkaan korvaamaan sitä täydellisesti. Ja lieneekin tehtaan mahdotonta koskaan pystyä uuneissaan saamaan laadultaan hautatervan veroista suksitervaa, jota ei mikään surrogaatti voi vastata.

Mutta silti on unholaan jäämässä aika, jolloin terva, viina ja sauna olivat esi-isiemme ainoat lääkkeet — ja jolloin oltiin terveitä, oikeita tervaskantoja.

KAPALOKIRJEENVAIH

Kapalokirjeenvaihtomme muodostaa vähitellen toimituksen postissa oman omituisen osansa.

Noin kaksi kolmannesta saapuneista kapalokirjeistä sisältää avustuspyyntöjä — loput puhuvat jotakin avun antamisesta.

»Herttaisin tervehdys täältä kauniin Karjalan mailta niille hyväsydämisille ihmisille, jotka tahtovat auttaa suurimmassa puutteessa olevia kanssasisariaan kapalovaatteiden muodossa», alkaa tuossa erään kätilön kirje meille, ja täten viemme edelleen hänen tervehdyksensä.

Monissa muissa kirjeissä ilon ja innostuksen vallassa kiitetään aloitteesta ja toivotetaan kapaloampeluseuroille »siunausta, pitkää ikää ja hyvää menestystä». On ollut liikuttavaa nähdä, miten lämpimästi naapurit ovat suositelleet köyhää naapurinvaimoa kapalovaateavun saantiin ja miten puutteenalaisten keskuudessa työskentelemään uhrautuneet naiset toivorikkaina ovat kääntyneet puoleemme. Ei ole onnesta osaton sellainen erämaan pitäjä, jossa lämminsydäminen kätilö tai sisar vuosikymmeniä rakastavana ja neuvokkaana suorittaa siunattua työtään, tai sellainen seutu, jonka koulun opettaja ponnistaa voimansa työssä ympäristönsä kohottamiseksi ja lämpimästi puhuu köyhien puolesta. Kiitämme heidän harrastuksestaan.

Ei ole onnesta osaton Kuusamon pitäjä, jota kätilö, rouva Hanna Aaltonen, on 36 vuotta uhrautuvassa rakkaudessa palvellut. Hänen "löytämänsä" täysiorvot lapset hymyilevät onnellisina, saatuaan kodin hänen luonaan.

Ilmituomme äidin ja lapsen kiitokset tuntemattomalle ystävälleen, nimettömälle Lemiläiselle, lähettämästään rahalahjasta, Smk. 70:—, joka lahja palvelee tarkoitustaan muuttuneena kankaaksi ja siitä kapalovaatteiksi jollekulle hymyilevälle pienokaiselle.

Kiitämme lämpimästi monista sievistä pikku vaatekerroista, jotka olemme saaneet sekä nimellisiltä että nimettömiltä vastaanottaa. Olemme lähettäneet ne edelleen seuduille, jotka mielestämme ovat olleet suurimmassa puutteessa. Niin hauskaa kuin onkin toimituksessa avata käärö mitä kauneimpia kapalovaatteita, pyydämme kuitenkin, että vaatteet yleensä lähetettäisiin suoraan saajalle tai jakajasisarelle, meiltä saadun osoitteen mukaan. Täten vältetään turhia lähetyskuluja. Kehoitamme yhdenkin vaatekerran lahjoittajia pyytämään meiltä osoitteita, elleivät satu tuntemaan paikkakunnallaan mahdollisesti työskentelevää kapalo-ompeluseuraamme, jonka valmisteisiin voisivat lahjansa liittää. Kiitämme myös Oy. John Barkeria, että se on hyväntahtoisesti kustantanut toisen puolen 30 kapalolapsen täydellisestä vaatetuksesta. Mainitun »rautaisen annoksen» tilasi toimitus tarkoituksella pitää kapalovaatekankaita varalta kiireisiä tarpeita varten.

Vielä kiitämme niitä monia ompeluseuroja, jotka osoitteita pyytämällä ovat ilmoittaneet olemassaolostaan. Kaupungeistakin on meille tullut avunpyyntöjä, ja näitä varten olisi hyvä tietää kysymyksessä olevassa kaupungissa työskentelevän kapalo-ompeluseuran osoite, jonka mukaan voisimme lähettää pyynnön ompeluseuralle, joka vakuuttauduttuaan avun tarpeellisuudesta voisi auttaa omalla paikkakunnallaan.

On ollut ikävää todeta, että tätäkin rakkaudentyötä on yritetty käyttää väärin, kuten kaikkea hyväntekeväisyystyötä. Useassa tapauksessa on todettu hämmästyttävää käsitteiden sekaannusta. Onhan luonnollista, ettei vapaan hyväntekeväisyystyön kohteeksi voi tulla perhe, jolla on varaa pitää kotiapulaista, tai perhe, jossa hienosteleva vaimo miehensä kanssa syö ravintoloissa j. n. e. Ponnistelemme kaikin tavoin tarkistaaksemme meille kerrotun hädän todenperäisyyttä. Sillä yhtä tärkeätä kuin on saada apua, on se, että apu joutuu oikeaan tarkoitukseen. Tässä tarkistamisessa ovat meille olleet apuna kirkkoherrat, diakonissat, asutus- ja kunnallislautakuntien puheenjohtajat ja omat tähän asti ilmoittautuneet kapalo-ompeluseuramme. Heillekin kiitoksemme vaivoistaan.

Avuntarve on uskomattoman suuri; siitä puhuvat meille saapuneet avunpyyntökirjeet, joita, kuten sanottu, on kaksi kolmasosaa koko määrästä, avuntarjouskirjeiden ollessa vain yhtenä kolmasosana. Ne kertovat m. m. köyhästä perheestä, joka lisääntyi kaksosilla. »Kyynel tulee silmään, kun ajattelee tämänkin äidin kohtaloa. Köyhyys ensinnäkin on suurena taakkana hänen hartioillaan, ja tämän kaiken lisäksi kun ei äiti raukalla ole edes kahta kättä, joilla hän voisi näitä pienokaisiaan vaalia ja hoitaa. Hänellä on toinen käsi halvattu. Kyllä on surullista, että yhdelle kädelle tulee kaksi lasta hoidettavaksi ja köyhä äiti kun on, niin ei hänellä ole varoja ottaa kylästä apua pienokaisiaan hoitamaan. — — Jos kelle,

TOMME

niin tälle äidille ainakin on lähetys sydämellisesti tervetullut, että hänenkin elämässään olisi pieni ilon pilkahdus.»

Hyrynsalmelta kirjoittaa diakonissa: »Olen kuullut tänäkin talvena äidin valittavan, ettei leipä riitä lapsille. 'Älkää olko kauan ulkona, tulee hyvä ruokahalu, minulla ei riitä leipää.' Mistä vaate, kun ei ruokaakaan. — — — — Jospa ne ompeluseurat voisivat lahjojensa mukana seurata näkemässä seutuja ja oloja, missä he saavat olla osallisina hätää poistamassa, niin varmasti he saisivat joka kerta uutta innostusta ja sitkeyttä, he tuntisivat, että on autuasta antaa.»

Pienet ihmistaimet syntyvät äärimmäisen vaikeihin oloihin, ja näissäkin oloissa on heillä tarjottavana onnellinen ja onnellistuttava hymy, kun saavat verhokseen puhtaat, lämpimät kapalot.

»Varmaankaan eivät ne monet lämminsydämiset naiset itsekään oikein arvaa kyllin suuriarvoiseksi sitä työtä, mitä ompeluseuroissaan tekevät. Kiitollisin mielin ja siunaavin ajatuksin heidän työtänsä seurataan ympäri Suomen, eikä vähimmin onnelliset jakajat», kuuluvat pohjalaisen kätilön sanat.

Kapaloseuran hoitokki tyytyväisenä äitinsä sylissä.

Lähestyvän kesän takia hajaantuvat monet kapaloompeluseurojen jäsenet toisistaan. Kuitenkin erotaan siinä mielessä, että syksyllä jatketaan työtä uusin voimin ja uudella innolla. Emmehän jätä siunattua työtä kesken.

I. S.

»Avuntarve on uskomattoman suuri; siitä puhuvat meille saapuneet avunpyyntökirjeet, joita on kaksi kolmasosaa koko määrästä, avuntarjouskirjeiden ollessa vain yhtenä kolmasosana. — On ollut ikävää todeta, että tätäkin rakkaudentyötä on yritetty käyttää väärin. Onhan luonnollista, ettei vapaan hyväntekeväisyystyön kohteeksi voi tulla perhe, jolla on varaa pitää kotiapulaista, tai perhe, jossa hienosteleva vaimo miehensä kanssa syö ravintoloissa.»

ULKOMAAN UUTISIA

NEW YORKIN POLIISIPARAATI (vas.), johon otti osaa 6,000 miestä ja jossa oli esillä uusimpia teknillisiä välineitä, m. m. maa- ja vesilentokoneita. Milloinkahan Suomessa pidetään poliisiparaati?

NYKYAJAN ROMANTIIKKAA (soik.). Miljoonien perijätär Miss Vivienne Maud Huntington ja hänen tuleva puolisonsa, nykyisin sanomalehtien kaupustelija.

NAISLENTÄJÄ. 23-vuotias englantilainen neiti, Amy Johnson, joka yrittää ennätystä Australiaan lentämisessä.

LAULAVIA NEEKEREITÄ YHDYSVALLOISSA (oik.). Katsokaa ilmeitä!

Terveisiä Suomen Kuvalehdelle

Metsäurakoitsija Hans Viola lähettää terveisensä farmiltaan Kaministikwiasta Ont. Kanada.

Oik. Herra George E. Wahlström, "Humina"-soittokunnan johtaja ja musiikin yliopettaja Ashtabula Harborissa, Ohiossa, on äskettäin voittanut vapaan matkan Euroopaan Chicagossa pidetyssä musiikinopettajain kokouksessa, jossa oli 7,400 osanottajaa.

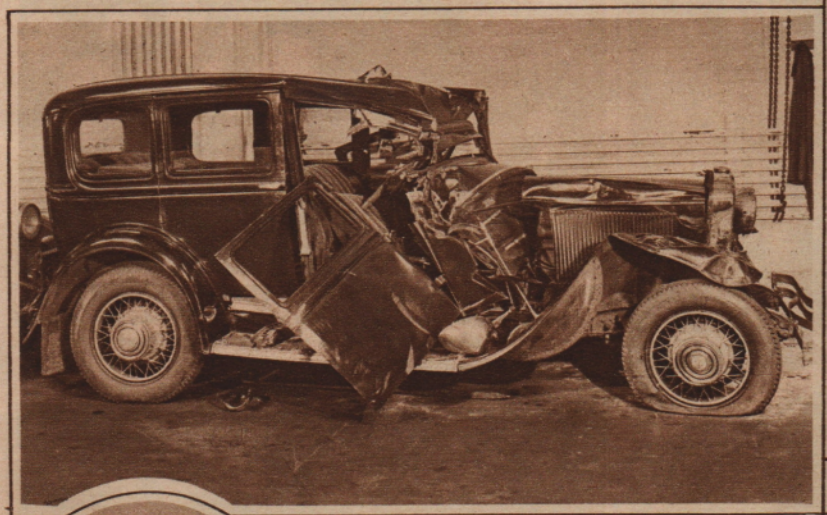

Springfield Auto Body & Welding Companyn johtaja John Salo lähettää terveisel liikkeensä 10-vuotisjuhlan johdosta.

Ylhä. Kuva esittää John Salon korjauspajaan tuodun ruhjoutuneen auton.

Oik. Sama auto korjattuna.

Soik. John Salo.

"JÄTKIEN" PARHAAKSI

Rovala on Suomen ja Pohjoismaiden ainoalaatuinen työkeskus eli settlementti Rovaniemellä. Sen erikoisalana on huoltotoiminta metsätyöläisten hyväksi.

Oik. Metsätyömiehen olot eivät ole komeat. Hänen ravintolansa kämpällä on tällainen.

Esitelmämatkat kaukaisille työmaille ovat useimmiten hyvin vaivalloiset penikulmia pitkien ja asumattomien korpimaiden poikki.

Metsämiehiäkin on alettu sentään valistaa. Yllä on kuva esitelmätilaisuudesta, missä pirtti oli väkeä täynnä.

Oik. Metsätyömiehet Petäjävaaran työmaalla Kemijärvellä. Valok. A. Tolsa.

KOTIMAAN POSTIN TUOMISIA

*

10-VUOTIAS KUORO (oik.). Kajaanin liikeapulaiskuoro, joka äskettäin vietti 10-vuotisjuhlaa. Kuvassa eturivissä kuoron pitkäaikainen johtaja L. Heikkinen. Valok. Uusi Valokuvaamo.

BERGÖN HYLKEENPYYTÄJIÄ YKSPIHLAJASSA. Saalis 328 hyljettä lähes 2 1/2 kuukauden pyyntimatkalta. Valok. Väinö J. Hiltula.

LAHNASAALISTA (alla) Kangasniemessä viime huhtikuulla. Saalis yhdestä apajasta 900 kg. Valok. L. Penzin.

TURUN UUSI TALOUSKOULU, joka tänä vuonna tulee toimineeksi 10 vuotta. Yllä koulun uusimallinen opetuskeittiö.

UUSI TIE SANDELSIN PATSAALLE (alla) on auki automatkailijoillekin.

KAIKKI KÄYMÄÄN SÄHKÖLLÄ. Asioits. K. Haataja on pannut gramofoninsa pyörimään pienellä sähkömoottorilla.

SÄKINKANTAJA FRANS WAHLROOS, joka tammik. 15 p. lähti Raumalta 50 kg:n säkin kanssa, saapui t. k. 14 p. reippaana Kemiin. Valok. E. Laakko.

E R I T A H O I L T A M A A T A

KREIVI KLEBELSBERGIN VIERAILU HÄMEESSÄ. Turengin kansakoulun oppilaat tervehtivät kreivi Klebelsbergiä laulamalla. Valok. E. Laaksonen.

KOKEMÄENJOEN RAUTATIESILTA (alla) Porin—Haapamäen radalla. Silta on 180 metriä pitkä. Valok. E. Tamminen.

LAPUAN EMÄNTÄKOULUN PÄÄTTÄJÄISET, jotka pidettiin 15. 5. 30. Valok. Esa.

TULIPALOT VAUHDISSA (oik.). Liekit nielivät Uuraassa talon 11. 5. 30. Valok. Toivo Käppä.

LASTENHUOLTOLAN HYVÄKSI (vas.) vappuna myytäväksi valmistettuja paperikukkia Vaasan lastenhuoltolassa. Valok. Hulda Ojala.

OLI LÄHTIJÖITÄ. Näin paljon oli osanottajia Janakkalan V. P. K:n murtomaajuoksukilpailussa 4. 5. 30. Valok. E. Laaksonen.

KUVA TIEPUOLESTA (vas.). Keiteleen mustalaisia levähtämässä. Valok. M. Lappalainen.

SUOMEN KUVALEHTI. Toimitus: Helsinki, Uudenmaankatu 10. Puh. 20471. Käsikirjoitukset ja kuvat, joita ei voida käyttää, palautetaan ainoastaan, jos palautusmaksu on liitetty mukaan. Henkilökuvien tulee olla toimituksella 2 viikkoa ennen asianomaista merkkipäivää. Tilaushinnat: 1 vk. 85: —, 1/2 vk. 45: — ja 1/4 vk. 25: —. Ulkomailla: 1 vk 135: —, 1/2 vk. 70: — ja 1/4 vk. 40: —. Irtonumerot 3: —. — Konttori: Helsinki, Uudenmaankatu 10. Avoinna 9—1/2 12 ja 1—5. Lauantaina 9—3. Puhelin: 20 471. Tilauksia vastaanotetaan puhelimitse. — Ilmoituskonttori: Helsinki, Uudenmaankatu 10. Avoinna kuin yllä. Puhelin 20 471 (Mantila).

"Älkää milloinkaan käyttäkö muuta saippuaa kuin Palmolivea"

lausuu eräs Espanjan huomatuimpia kauneusspesialisteja, senor **Niraus,** *Madridista*

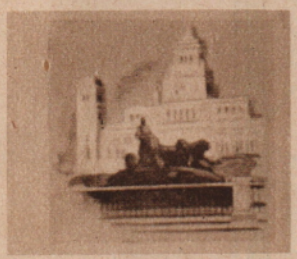

»Kaikkia asiakkaitani kehoitan käyttämään yksinomaan Palmolive-saippuaa. Puhtaat palmu- ja oliiviöljyt, joista Palmolive-saippua valmistetaan, kykenevät puhdistamaan ihon täydellisesti. Palmolive-saippuan päivittäinen käyttö vaikuttaa sitäpaitsi tervehdyttävästi ja nuorentavasti ihoon.»

Niraus
Madrid

Samoinkuin Niraus, Madridin kauneusspesialisti, suosittelee asiakkailleen päivittäistä Palmolive-hoitoa, samoin suosittelevat tuhannet muut kauneusspesialistit kuuluisaa 2-minuutin käsittelyä. Yksikään muu kaunistusaine ei ole saanut koko maailman kauneusasiaintuntijoilta niin yksimielistä tunnustusta kuin Palmolive. Kuulutteko Tekin jo Palmoliven käyttäjiin? Ellette, niin kokeilkaa sillä yhden viikon ajan, allamainittua ohjetta seuraten, ja Te ymmärrätte, miksi siitä muutaman vuoden kuluessa on tultut eniten käytetty saippua Amerikassa ja 48:ssa muussa maassa.

2-minuutin käsittely:

Tehkää Palmolive-saippuasta ja lämpimästä vedestä vaahtoa. Hierokaa sitä ihoon noin 2 min. ajan, jotta öljyt ehtisivät tunkeutua ihohuokosiin ja toimittakaa huolellinen huuhtelu.

Hinta 10 mk.
Riittoisa, siksi huokea.

Tämä nimi on Teidän suojelijanne renkaita ostaessanne:

FIRESTONEN kumilla kyllästettyjen palloren-kaiden maine on levinnyt kaikkialle. Vaunun ja tien laadusta riippumatta FIRESTONE osoittautuu olevansa ensimmäinen kestävyydessä, joustavuudessa ja turvallisuudessa. Ajaaksenne huolettomasti antakaa meidän varustaa vaunnunne FIRESTONE renkailla.

"ENITEN MATKAA MARKALLA"

Firestone

Kumilla kyllästetyt **RENKAAT**

Päämyyjä Suomessa:

KORPIVAARA & HALLA OY

HELSINKI

Suomen Paperi-Konttori

HELSINKI
E. Esplanaadinkatu 2

SUOMEN PAPERI-
TEHTAITTEN
YKSINMYYJÄ
KOTIMAASSA

REO*

SPEED KUORMAVAUNUT

RASKAITA KUORMIA HENKILÖVAUNUJEN NOPEUDELLA

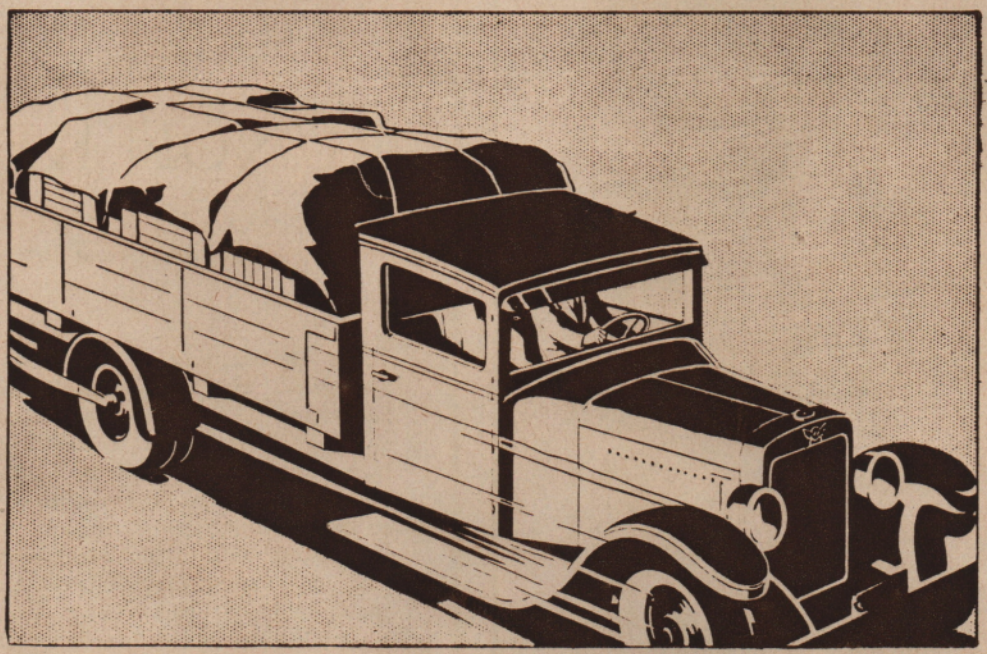

"Mitä nopeampi kulku, sitä suurempi hyöty"

Raskasrakenteisen sarjan REO-vaunut, joiden kuormituskyky on aina 3 1/2 tonniin saakka, ovat kiihtyväisyyteen ja suoritukseen nähden täysin verrattavissa henkilövaunuihin.

Sen tekee mahdolliseksi Gold Crown kuormavaunumoottori. 6 sylinteriä. 7 laakerinen kampiakseli. Paine-voitelu. Alhainen kierrosluku. Nopea kiihtyväisyys. 4-vaihteinen vaihdelaatikko.

Moottorin tasainen lämpötila lisää suuresti tehoa. Lämmön säästämiseksi on laite, jota yksinomaan Reo vaunuissa käytetään estämään lämpömäärää vaihtelemasta enempää kuin 4° sylinterien välillä. Moottorin öljyn voitelukyvyn säilyttämiseksi on laite, joka alentaa öljyn lämpötilan 25—40° tavallista matalammaksi.

Gold Crown moottorin tehokkuus tekee raskaiden kuormien kuljetuksen nopeammaksi kuin koskaan ennen. Enemmän nopeutta. Enemmän hyötyä.

Uusi, suurempi Speed kuormavaunusarja, jossa on 13 eri akselien välistä pituutta, tarjoaa lujan, luotettavan alustan 93 %:lle kaikista kuljetustarpeista sekä eri suuruisille omnibusseille. Seuraavan suuruisia kuormituskykyjä: 1 tonnin, 1 1/2 tonnin, 2 tonnin ja 3 tonnin. Huomattava tosiseikka on, että 51 % kaikista Reo kuorma-ajoneuvoista, jotka on rakennettu tammikuun 1 p:stä 1913 lähtien on vielä tänä päivänä käytännössä.

**REO on kokoonpantu nimen Ransom E. Olds alkukirjaimista. Ransom E. Olds oli moottoriteollisuuden uranuurtaja ja yksi Reo Motor Car Companyn perustajia sekä toimii parhaillaan sen johtokunnan puheenjohtajana*

PÄÄEDUSTAJA:

OY. NIKOLAJEFF AB.

HELSINKI. ARKADIANK. 2. PUH. 34 856.

Oy. Arwidsson & Co, Ab. Viipuri,
H. Granberg, Vaasa.
T. J. Salonen, Jyväskylä.
K. A. Tallgren, Porvoo.
F. Lindström, Pori.

REO MOTOR CAR COMPANY — LANSING U.S.A.

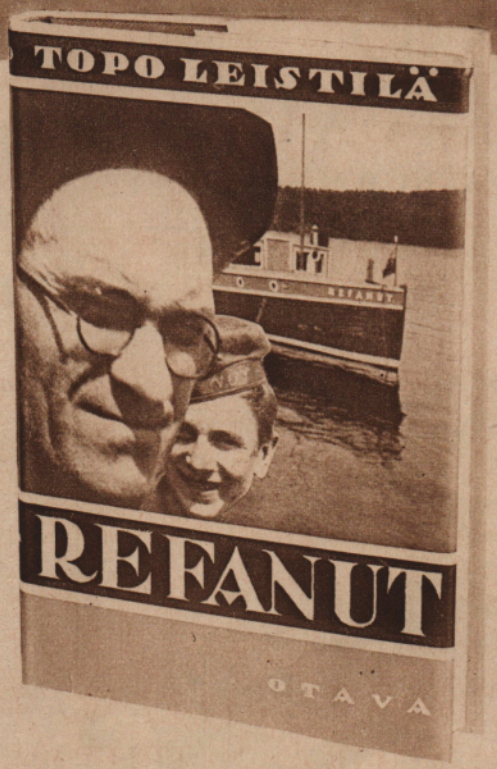

Viime kesänä risteili Päijänteellä vanhasta venäläisen miinaparkaasin hylystä tehty moottorihuvila »Refanut». Aluksen »perämies», salanimen taakse kätkeytyvä tunnettu teatterimies, on nyt julkaissut tästä erikoislaatuisesta kesänvietosta kirjan, mille arvostelu on rientänyt antamaan arvolauseen: »Kevätkauden hauskin kirja».

Topo Leistilä:

REFANUT

Kesäisiä seikkailuja ja sissielämää suurilla selkävesillä.

Lahden Sanomat lausuu kauttaaltaan kiittävässä arvostelussaan m. m.

»Otsikkoon tuli pannuksi 'Kevätkauden hauskin kirja'. Siinä ei ole mitään liioittelua, se voi pikemminkin olla liian laimea. 'Refanut' on nimittäin enemmän kuin hauska. Se on enemmän kuin mielenkiintoinen ja enemmän kuin monipuolinen sekä sisällykseltään että tyyliltään. Se on kirjoitettu todellisessa Tehin hengessä, mutta ei uinaillen ja unelmoiden vaan verevästi eläen».

Toistasataa hauskaa kuvaa, niistä 16 syväpainoliitteinä. Hinta 55 mk, sid. 70 mk.

Nyt yleisö on saanut sen, mitä se on kauan kaivannut: kirjan, joka käsittelee sitä maassamme viime aikoina suurta huomiota ja hälinää herättänyttä kirjallista suuntaa, mitä "tulenkantajat" edustavat.

V. Arti:

RUNON KEVÄT

Nuorekkaita piirteitä kirjallisuudessa

Tekijä on esteettisen runoanalyysin erikoistutkija maassamme. Hän käsittelee teoksessaan paitsi juuri "tulenkantajia" kaikkia muitakin kirjallisuudessa, varsinkin suomalaisessa, esiintyviä nuorekkuuksia, m. m. riisuen korutyylisyyden, yleisön liehittelyn, uskonnollisen ulkokullailun ja tekosivistyneisyyden naamareita kirjallisten tuotteiden kasvoilta, kuuluisuuksiakaan säästämättä. Kirja on myös ensimmäinen teos, mikä tahtoo arvostella suomalaista kirjallisuutta puhtaasti keskieurooppalaiselta näkökulmalta, katsella sitä, kuten suomenkieltä osaava ulkomaalainen, joka vertaa sitä, oman maansa kirjallisuuteen. Tämä pirteällä pikku ilkeydellä ja aivan ällistyttävällä asiantuntemuksella kirjoitettu teos on mitä hauskinta luettavaa kirjallisuuden ystäville.

163 sivua. Hinta 30 mk

NOPEINTEN JA EDULLISINTEN

KAIKKIA GRAAFILLISEEN ALAAN KUULUVAA TAVARAA KUTEN

KIRJAPAINO-, SITOMO- JA KOTELOTEHDASKONEITA JA TARPEITA SEKÄ PAPERIA

TOIMITAMME TEILLE VARASTOSTA JA SUORAAN TEHTAISTA

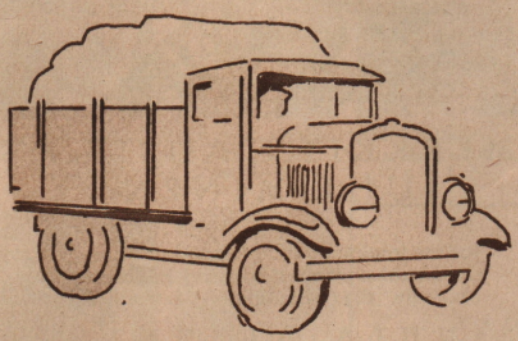

EDUSTAMME M.M. SEURAAVIA TEHTAITA:

Schnellpressenfabrik Frankenthal, Albert & Cie, Frankenthal in Pfalz:
PIKAPAINO-, OFFSET-, SYVÄPAINO- JA ROTATIOKONEITA

Johne-Werk A.-G., Bautzen:
LEIKKUU- JA TIIKELIKONEITA

Schnellpressenfabrik A. G. Heidelberg:
AUTOMAATTISIA TIIKELIKONEITA

Typograph G. m. b. H., Berlin:
TYPOGRAPH-LATOMAKONEITA

Bauersche Giesserei, Frankfurt am Main:
KIRJASIMIA JA MESSINKILINJOJA

Siegwerk-Industrie-Gesellschaft m. b. H., Siegburg:
SYVÄPAINOVÄREJÄ

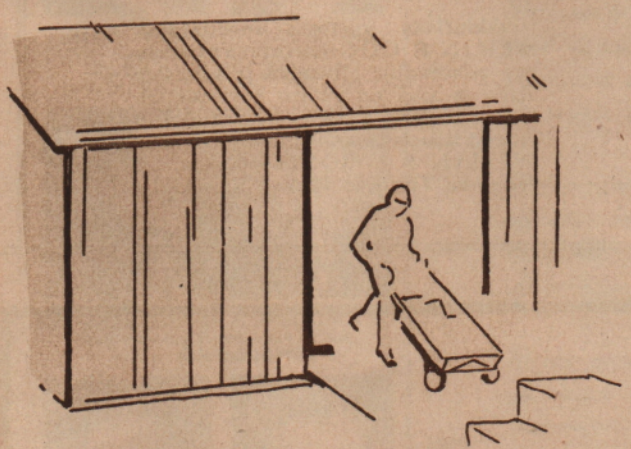

OY. PAPYRUS . AB

HELSINKI — HIETALAHDENRANTA 17 B

J. A. TENHUNEN

HELSINKI
Kalevankatu 7
Puh. 32390 ja 31530

NAHKATUKKULIIKE
Tukuttain: Nahkaa ja kaikenlaista nahka-alan tavaraa

J. Jurvasen
VAATTURINLIIKE
Iso-Robertinkatu 3
(Erottajan kauppakuja)

I-luokan pukimia kohtuu hintaan, monipuolinen kangasvarasto. Huom. aina viimeisimmät kangasuutuudet saatavana.

SUOSITELLAAN

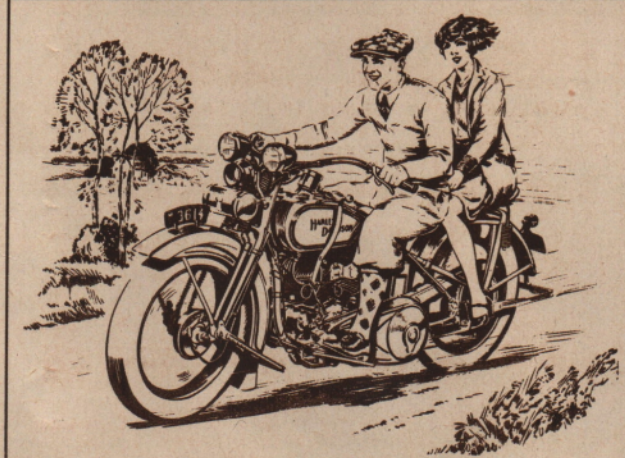

Mikä moottoripyörä paraiten soveltuu Suomen teille?

Selvän ja vakuuttavan vastauksen antaa taaskin tämän vuoden kevään »Päijänteen ympäri» kilpailujen tulos.

Paras oli Harley-Davidson.
Toiseksi ***paras*** oli Harley-Davidson.
Kolmanneksi ***paras*** oli Harley-Davidson.
Neljänneksi ***paras*** oli Harley-Davidson.

Suomen Osuuskauppojen Keskuskunta r. l.

MERKKITAPAUSTEN JUHLIMINEN

Jos me jotakuta hänen ikänsä ja ansioittensa vuoksi oikein tahdomme kunnioittaa, niin tilaamme hienot, taiteelliset

JUHLA-ALBUMIT
tai
TERVEHDYSADRESSIT

merkkipäivän johdosta annettavaksi. WEILIN & GÖÖS on ainoa varsinainen asiantuntija albumien ja adressien alalla ja sillä on suurin kokemus tällaisten tuotteiden valmistamisessa. Tällaisessa tapauksessa siis aina käännymme WEILIN & GÖÖS'in puoleen, os. Helsinki, Turuntie 12. – Puh. 43321.

K. F. PUROMIEHEN KIRJAPAINO O. Y.

suorittaa

KIRJAPAINOTYÖT

kuten kirja-, aikakauslehti-, kuva-, nuotti-, liike- ja tilapäiset painatukset ensiluokkaisesti ja edullisimmin

H:ki, Hietalahdenranta 17
Puhelin 33 257, 26 422

MUOTOKUVIA

AMANDA DICKMAN, leskirouva. Helsinki. 80 v. 28. 5. 30.

JUHO HUOTILAINEN, vanha isäntä. Parikkala. 80 v. 3. 5. 30.

TUOMAS HOLLI, ent. rautatieläinen. Haapamäki. 75 v. 5. 6. 30.

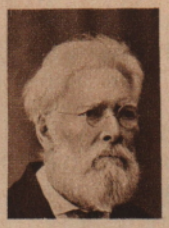

K. W. POHJOLA, ent. lukkari-urkuri. Kyml. 75 v. 1. 6. 50.

KALLE AROLA, tilanomist. Akaa. 70 v. 26. 5. 30

ALBERTINA SVENSK, rouva. Helsinki. 70 v. 25. 5. 30

SALOMO IKONEN, kauppias. Laukaa. 70 v. 23. 5. 30.

MATILDA ANTTILA, emäntä. Forssa. 60 v. 4. 6. 30.

JAAKKO JUSSILA, opettaja. Haukipudas. 60 v. 2. 6. 30.

ANNA MÄKI, rouva. Mikkeli. 60 v. 1. 6. 30.

IDA SUOMI, ent. emäntä. Halikko. 60 v. 1. 6. 30.

AMALIA ENFORS, rouva. Vihti. 60 v. 31. 5. 30.

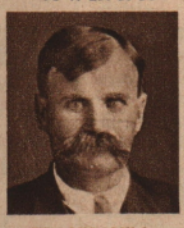

FRANK HILL, U. S. A. 60 v. 30. 5. 30.

LAURI NEVALAINEN, työnjohtaja. Enso. 60 v. 30. 5. 30.

VIKTOR LINDQVIST, johtaja. Tampere. 60 v. 29. 5. 30.

MATILDA HYVÄMÄKI, emäntä. Nurmijärvi. 60 v. 15. 5. 30.

KUSTAA ESKOLA, mekanikko. Saarijärvi. 50 v. 2. 6. 30.

MARIA J. KOSKINEN, rouva. Tampere. 50 v. 31. 5. 30.

ELIINA KALEVA, rouva. Tampere. 50 v. 30. 5. 30.

ONNI AX, työnjohtaja. Lohja. 50 v. 28. 5. 30.

KALLE SILTANEN, työnjohtaja. Karihaara. 50 v. 25. 5. 30.

ARTHUR GRÖNLUND, asemapääll. Kurikka. 50 v. 24. 5. 30.

VILJAM KINNUNEN, maanvilj. Pieksämäki. 50 v. 24. 5. 30.

Ent. kauppias AAPELI HÄMÄLÄINEN ja hänen vaimonsa EMMA KATRINA. Kotka. Kultahäät äskettäin.

ANNA VÄHÄKOSKI, emäntä. Hämeenkyrö. 60 v. 6. 6. 30.

EVERT MIETTINEN, pankinjoht. Sulkava. 50 v. 23. 5. 30.

NIMETÖN LAULU

Meri on kuin aava erämaa,
miss' ei jalan jälkeä näy,
karavaanit aaltojen hiljaa vain
yli sinisen ulapan käy.

Meren rannalla parvi varisten
ah, liian onneton on:
ne nälkäänsä vaakkuvat kirkuen
yli kuuman hietikon.

Meren nimetön laulu soi ja soi
yli ulapan sinisen.
Karavaanit aaltojen rantaan toi
ah simpukan kuollehen.

Antero Kajanto.

TAAVETTI LEHTONEN, Antrea. 50 v. 16. 5. 30.

HENRIKA KOPONEN, talonemäntä. Kallislahti. † äsk. 61 v.

MATTI MÄNNISTÖ, maanvilj. Kauhajoki. † 7. 5. 30. 32 v.

ERKKI J. WULFF, Kotka. † 3. 5. 30. 21 v.

PETTER IMMONEN, kauppias. Kotka. 60 v. äskettäin.

HELMI M. IMMONEN, rouva. Viipuri. † 19. 4. 30. 27 v.

Pitikö Teidän nousta klo 2 yöllä?

Herätä jo klo 2 ja *luulla* että on aamu, ei ole aivan miellyttävä elämys! On *varsin* pitkä aika 2—7 kun makaa ja kääntelee ja vääntelee itseään saamatta enää unta silmiinsä, — ja tämän jälkeisenä päivänä ei ole paljonkaan arvoinen. Teidän täytyy tehdä jotakin tämän estämiseksi — ja se *voidaan* tehdä ilman että millään lailla tulette väsyneeksi tai raukeaksi. — Miradium voi auttaa Teitä siksi että se sisältää *oikeata radiumia*. Tämä luonnon oma parannusaine saattaa hermoston taasen järjestykseen ja hankkii Teille luonnollisen ja rauhoittavan unen. Käyttäkää sentähden aina Miradiumia heikkohermoisuutta ja unettomuutta vastaan.

Muistakaa: Miradium ei ole mikään huumaava aine. — Lääkärit suosittelevat Miradium-suolaa, jota on saatavana apteekeista n. 1 kuukauden jokapäiväiseen hoitoon riittävissä putkissa à Smk. 60:—.

Joustavaa ja luotettavaa voimaa — *tunti tunnilta!*

JOHNSONIN "Sea Horses" ovat rakennetut samoin kuin automoottorit täsmätyöllä. Niiden pehmeä äänetön käynti, kestävyys ja luotettavuus on ensiluokkaisen työn ja perusteellisten kokeiden tulos.

Tunti tunnilta "Sea Horses" kehittävät moitteettomalla täsmällisyydellä luotettavaa voimaansa. Johnsonin "release chargerilla" käyntiinpano tapahtuu nopeasti ja varmasti. Käynti on äänetön — vedenpinnan *alapuolelle* johtava erikoisrakenteinen pakoputki poistaa moottorin melun ja pahanhajuiset kaasut.

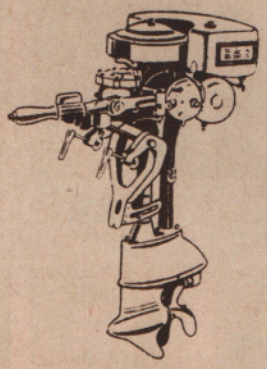

SEITSEMÄN ERI MALLIA

Johnson-moottori veneessänne on Teille paras takuu huolettomasta huvituksesta matkalla

JOHNSON

8 kg:n "Singlestä" 4-syl. "32" saakka. Kolmessa on sähköllä toimiva käynnistinmoottori, kahdessa uudenaikainen vuorottainen sytytysjärjestys

JOHNSON "SEA HORSES"

luotettavat perämoottorit

SUOMEN VOIMAVAUNU O.Y., MIKONKATU 13, HELSINKI

Osakeyhtiö
GRAFICA
Aktiebolag

myy ensiluokkaisia koneita ja tarvikkeita:

kirjapainoille,
kirjansitomoille,
kotelotehtaille,
paperitehtaille,
faneritehtaille,

parhaista erikoistehtaista.

Pyytäkää tarjouksiamme.

Osakeyhtiö
GRAFICA
Aktiebolag

Helsinki — Kaisaniemenk. 3 B.
Puh. 27612 & 22660.

"Takuukenkä"

on kestävä, siro ja jalkaansopiva.

Kysykää sitä.

"Takuukenkää" valmistaa:

Jyväskylän Kenkätehdas Oy.
Jyväskylä

"Valmis!"

Yks'kaks', nopeasti, kenenkään huomaamatta näpsäätte kuvan Fotolta ostetulla kameralla. Ja tuollaiset tietämättä otetut kuvat ovatkin kaikkein hauskimpia. Kamerasta tulee pian Teidän ainainen ystävänne.

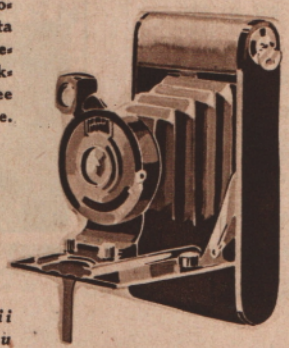

OY FOTO AB

TURKU
TAMPERE · PORI · RAUMA

Maaseututilauksista huolehtii pääkonttori: Oy. Foto, Turku

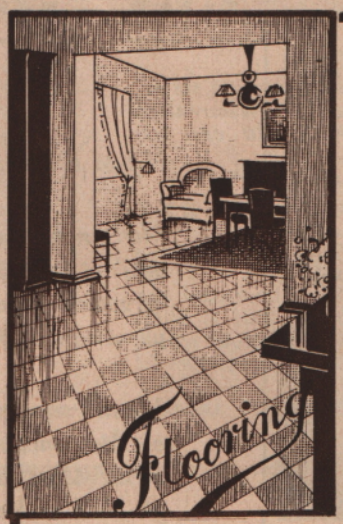

Upean huoneen upea lattia —

Seurusteluhuoneen ja viereisen ruokasalin yhtenäinen parkettilattia on kieltämättä komea näky. Parkettilattia ei nykyään enää ole ylellisyyttä.

Flooring-

tammiparketti ei maksa enempää kuin hyvä korkkimatto

★

Yksinvalmistaja:

BILLNÄSIN TEHTAAN OY
PINJAINEN

Myyntikonttori:
HELSINKI, BULEVARDI 2
Puh. 29949 ja 33949

RUNSAS VALIKOIMA
silkki-, villa-, pumpuli- ja pellavakankaita y. m.

YMÄR ABDRAHIM

Iso-Robertinkatu 28.
Puh. 37780 & 37627.

Veli Giovanni:

JUNNU ON TULLUT YLIOPPILAAKSI!!!

170:s Junnu-sarja.

(Piirsi A. Tawitz)

Tällä kertaa meillä on erikoinen ilo naputella Junnusta. Junnu on nyt sitten ylioppilas. Tänään se tapahtui. Junnun päähän painettiin valkolakki.

Me kaikki Suomen Kuvalehden sedät olimme kukkasinemme Junnua vastassa koulusta. Vaikka kaikki oli selvää, että Junnusta tulee ylioppilas, tuntui ilmassa jännitystä.

Ja heti kun komea aatelisnenä ilmestyi kouluovesta ulos, piirittivät mitä ihanimmat neitoset Junnun ja ojensivat kukkiaan.

Junnu oli iloissaan, mutta ilo ei ollut jakamatonta. Allia ei näkynyt missään. Missä oli Alli? Eikö hän tuokaan kukkia? Mitä nyt taas oli tapahtunut?

Kukkastulva oli aivan suunnaton. Kaikki kukat eivät millään mahtuneet Junnun yhdelle puolelle. Täytyi ottaa tyhjää tilaa käytäntöön selkäpuolelta.

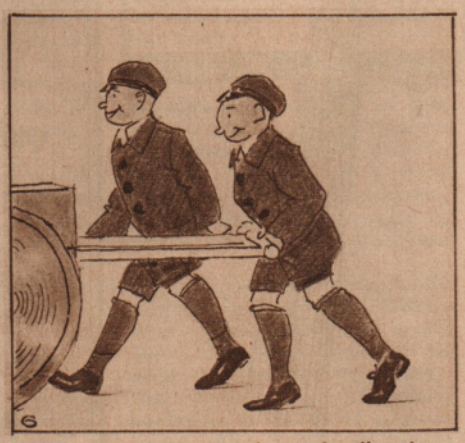

Niku ja Naku äkkäsivät tilanteen kriittillisyyden ja tunnetulla toimitarmollaan tarttuivat asiainkulkuun. He kävivät noutamassa työntörattaat. Kyllä siihen kukkasia mahtuisi.

Ja kyllä rattaat olivatkin tarpeen. Sillä kukkasia tuli ja tuli, niitä tuli niin tavattomasti. Mutta ei tullut Allilta. Ei, mutta tuollahan Alli on!

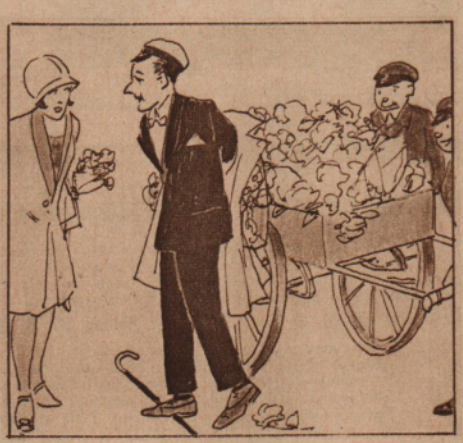

Junnu juoksi Allin luo ja Nikunakut rattaineen perässä niin että kolisi. Kun Allilla ei ollut paikkaa, mihin ruusunsa kiinnittäisi, keksi Junnu keinon. Hän ritsui palttoonsa ruusuineen.

Ja niin sai Alli kiinnittää ruusunsa vasemmalle puolelle Junnun rintaa . . . sille kohdalle, jossa sydän sykki. Sinä oli sen oikea paikka. Nyt on kesä, Junnu ylioppilas ja Alli herttainen . . .

Ensi kerralla mennään huvilalle.

Parker Duofold

Paras kirjoituskynä

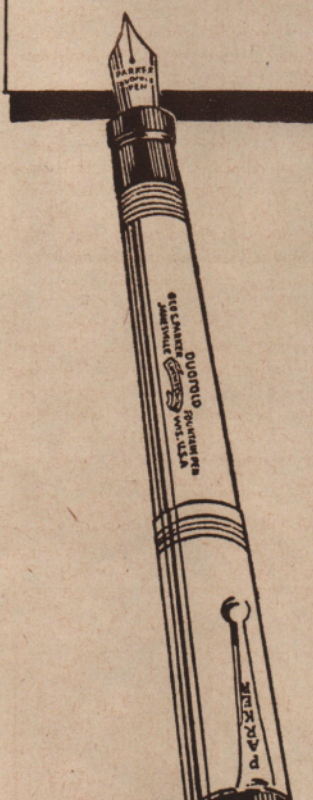

Saatavana kirja- ja paperikaupoissa.

Duofold Senior	Smk.	590.-
Duofold Special	»	545.-
Duofold Junior	»	295.-
Lady Duofold	»	295.-

Pääedustaja Suomessa
PARKER DISTRIBUTING COMPANY OY.
HELSINKI F15

Kevään ja kesän kuosit

ovat edustettuina naisten ja miesten pukimissa. Erinomainen laatu, ensiluokkainen työ ja kohtuulliset hinnat ovat Tailorin tunnusmerkkejä:

Helsinki Aleksanterinkatu 15

Tailor

KIHLASORMUKSET
voitte mukavasti kotonannekin valita, me lähetämme ilmaiseksi 14 kpl. erisuuruisia mittarenkaita ja kuvallisen hinnastomme sileistä kulta-sormuksista, kun ilmoitatte nimenne ja osoitt.
Tmi J. V. TOIVANEN, Kuopio.

TURUN LEIMASINTEHDAS
Kristiinank. 11
TURKU
Puh. 11 90
Leimasimia, sinettejä, numero- ja päiväyskoneita

Kuin leikitellen

LOCKWOOD

LOCKWOOD — VESIEMME IHANNEKULKUVÄLINE — ON VARMA, VOIMAKAS, NOPEA JA LUOTETTAVA

lähtee käyntiin. Sen nerokas SÄHKÖKÄYNTIINPANO antaa Teille suloisen tyytyväisyyden tunteen — nauttia yht'aikaa sekä hyvästä perämoottorista että hauskasta huvimatkasta.

Ostakaa Lockwood — olette tyytyväinen.

Päämyyjä: **AUTOLA OY** *Helsinki*
Puh. 26243, 22766, 23480

Lockwood myyjiä joka kaupungissa.

Kylpypuku ilmaisee muodot

Talven aikana vielä kävi laatuun, mutta kun uimakausi taas alkaa — ilmaisee kylpypuku armottomasti muodot! — Laihtukaa! Vapautukaa harmillisista kiloista *nyt* — ajoissa! Suorittakaa Facil-kuuri, jota tuhannet suosittelevat. Facil tekee Teidät solakaksi — asteittain — *ilman* ruokajärjestystä, vaivaa tai vähintäkään vaaraa. Lukekaa esim. seuraava lausunto:

Hammerdal (Ruotsi) kesäk. 1928

Ystävällisesti lähettäkää minulle ensi tilassa putki Facil-pastilleja. — Samalla kiitän edellisestä putkesta. Olen siitä laihtunut 2,5 kiloa ja parasta on etten ole laihtunut vain kasvoista, kuten tavallisesti on laihdutuskuurissa laita, mutta koko ruumiini on tullut solakammaksi. Haluan vielä laihtua parisen kg saavuttaakseni normaalipainon.

Suurimmalla kiitollis.: Nti A. P.

Facilia on saatavana apteekeista 100 pastillin putkissa, à Smk. 45:—, joka riittää 3 viikon laihdutuskuuriin. Käyttö-ohje ja normaalipainotaulukko joka putkessa.

Tätä aito kultadublee-kelloa

ei voi eroittaa kultakellosta, joka maksaa viisi kertaa enemmän. Tässä kuvatun erittäin aistikkaan naisten rannekellon myymme mustine silkkikannikkeineen Smk.:lla 210:—, ja tämänkin hinnan voi, jos niin haluaa, suorittaa

VÄHITTÄISMAKSUIN

30 mk. kuukaudessa. Kello on aito sveitsiläistä valmistetta hienoine silinteriкoneistoineen, mille annamme yhden vuoden takauksen. Teidän ei tarvitse lähettää rahoja etukäteen. Lähettäkää tämä ilmoitus sekä nimenne ja osoitteenne, niin lähetämme kellon heti. Ellei kello Teitä miellytä, saatte palauttaa sen eikä Teille tule mitään vahingonvaaraa.

O.Y. TAVARATALO POHJOLA
HELSINKI
Uusi myymälä: **Kaisaniemenkatu 6** (Pohjan liikepalatsi)

Johtava liike kelloalalla.

Ilmainen helminauha

Suuri kööpenhaminalainen tavara-aitta "Mimosa" lahjoittaa vielä kerran erän hyvin kauniita aitojapanilaisia helminauhoja Suomen naisille. Helminauhoissa on kultadubleelukko, ja helmien läpimitta on 6 mm. Lähetyskulujen peittämiseksi on Teidän lähetettävä vain 10 Smk. seteleissä tai postimerkeissä, ja muutaman päivän kuluttua saatte kaulaketjun postitse. Tilaukset on lähetettävä "Mimosalle" 10 päivän kuluessa lehden päiväyksestä. — Kirjoittakaa heti osoittein:

"MIMOSA"
Vesterbrogade 138, Köbenhavn, Danmark.

AJANVIETESIVU

TOIMITTAJA: VELI GIOVANNI
OS. UUDENMAANKATU 10 HELSINKI

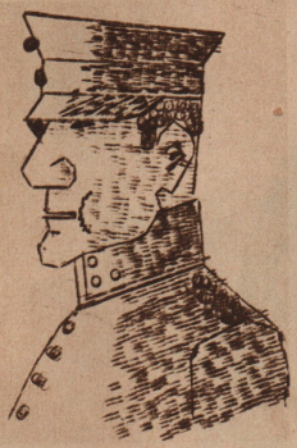

Piirustustaitoa kirjoituskoneella.

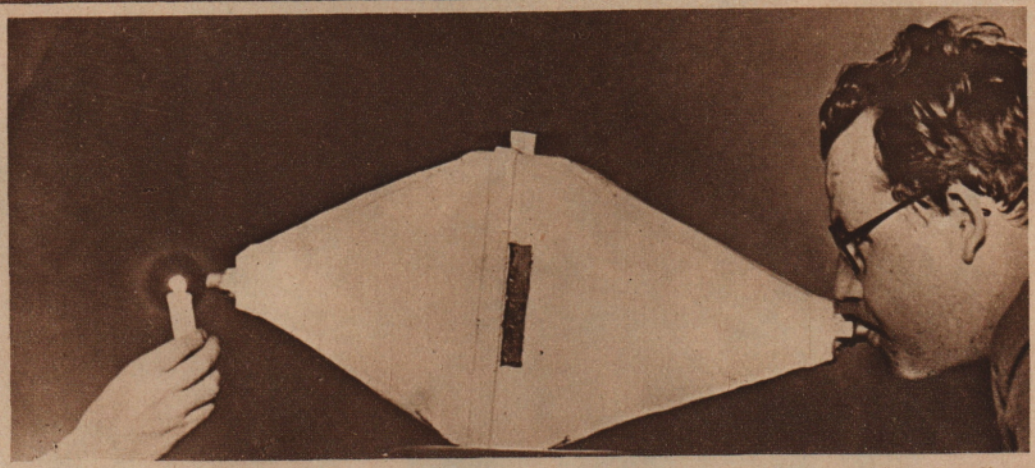

KYNTTILÄ SAMMUKSIIN PUHALTAMALLA TIILIKIVEN LÄPI

Toimitukseemme toi eräs insinööri ylläkuvatun laitteen. Siinä on päistään suppeneva, peltinen astia, jossa keskellä on tiilikivi. Kivi on niin tiiviisti kiinni peltiastian sisällä, ettei kiven ja pellin välistä pääse ilmaa astian puolesta toiseen. Tiilikiven laidat on sivelty sitä varten piellä. Astian molemmissa päissä on suppilot. Jos nyt pidetään astian toisen pään edessä palavaa kynttilää ja puhalletaan toisesta päästä, niin puhallus sammuttaa kynttilän.

Koe osoittaa, miten huokoista tiilikivi todellisuudessa on. Tiiliseinämme läpi kulkee siis ilmavirta. Varsinkin talvella, kun ulkoilma on kylmempää kuin sisällä oleva ilma, on ilmanvaihto seinien kautta sangen huomattava. Siksi ei talvella tarvitsekaan niin usein tuulettaa huoneita, ilma vaihtuu seinien kautta.

Osoituksena siitä, ettei astian sisäreunojen ja tiilikiven välissä ole minkäänlaisia reikiä tai välejä, on m.m. se, ettei tupakansavu puhallettuna toisesta päästä tule toisesta päästä ulos. Koje on nähtävänä jonkun päivän Otavan toimitalon 1-sessä kerroksessa, kirjanäyttelyssä, Uudenmaankatu 10.

JUSSI PYRY VALOKUVAA

Uusia soittokoneita se Linko on keksinyt. Niin ne suuret taiteilijat!

MITÄ HALUATTE PARANTAA?

(Lukijaimme ehdotuksia.)

● Autot olisi varustettava pyörillä neljältä sivulta. Jos silloin joku 90° sivuheilahdus sattuukin, kaatuu se vaan pyörilleen ja voi pysähtymättä jatkaa matkaansa. Autossa olevien mukavuudeksi voisi sisuksen tehdä kiertyväksikin. — *"Nostamaan joutunut".*

● V—lä, Lauttakylä, saivartelee tilivapauden "myöntämisestä". Ellemme tahdo viisastella, voimme kai ajatella näin: tilivelvolliset vapautettiin vastuusta ja enemmästä tilivelvollisuudesta. Tästä johdettu (epätäsmällinen) sanontatapa on siis helposti ymmärrettävissä. Allek. haluaisi mieluummin viisastella pöytäk. seuraavassa §:ssä usein esiintyvästä: "Osinkoa ei päätetty jakaa" pro "päätettin, että osinkoa ei jaeta". — *S. S.* Turku.

PÖLYNIMIJÄN SUORITUS

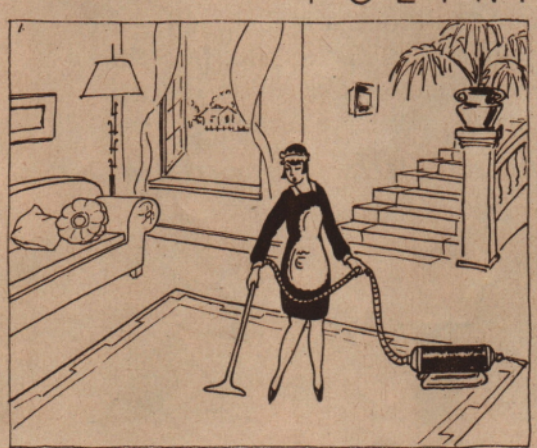

Surr, surr, surisi pölynimijä Maijan käsissä.

Sitten Maija puhdisti pussin parvekkeelta.

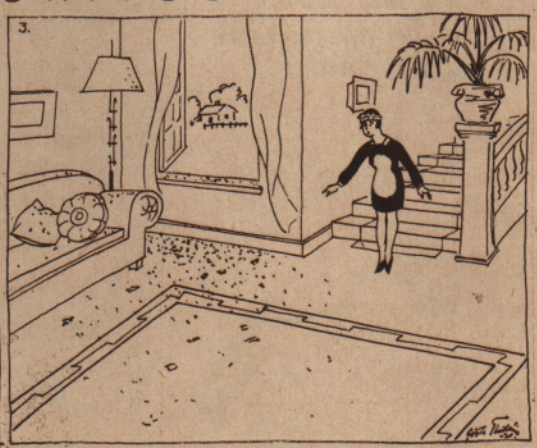

Mutta tuuli-veitikka kuletti kaiken takaisin lähtökohtaansa.

STADION

laatumerkki
Suomen urheilun
hyväksi

"Tiedätkö kenkiäsi öisin lestillä" — kysytte kenties nähdessänne ystävättärellänne ylläkuvatun valmistamamme jalkinemallin, joka on eräs suosituimpia valmisteitamme. Tuo tukeva ja samalla joustava "lestimäisyys", joka saa asunne näyttämään niin huolitellulta ja joka antaa jalalle niin hyvän tunteen, johtuu siitä että me käytämme valikoituja malleja ja laatupuhtaita nahkoja. Kun tähän vielä lisäksi tulee huolellinen työ, tietää syyt, miksi Attilan kenkä kuluu hitaasti.

Katsokaa, onko jalkine Attilan valmistetta

ATTILA

Kustannusosakeyhtiö Otavan Syväpaino, Helsingissä, 1930